

Das Wichtige
aus der Region

Anzeiger Oberhasli

Wöchentliches amtliches Publikationsorgan der Gemeinden:

Lückenlos in alle Haushaltungen



Oberhasli



Guttannen



Hasliberg



Innertkirchen



Meiringen



Schattenhalb

Verlag, Druck und Expedition: Druckerei PAULI, Kirchgasse 1, 3860 Meiringen, Telefon 033 971 32 71, Fax 033 971 24 30



**MAFIA-LADY
XENIA**

LUSTSPIEL IN 3 AKTEN,
DANIEL KAISER
BREUNINGER-VERLAG
AARAU

SAMSTAG 15. MÄRZ 2014, 20 UHR
SONNTAG 16. MÄRZ 2014, 14 UHR
FREITAG 21. MÄRZ 2014, 20 UHR
SAMSTAG 22. MÄRZ 2014, 20 UHR
HOTEL ALPENROSE, INNERTKIRCHEN

RESERVATION ERWÜNSCHT
TELEFON 033 971 48 31
WOCHENTAGS
WÄHREND 16.00 – 19.30 UHR
WWW.THEATER-FÄDILÄTSCH.CH

 **THEATER
FÄDILÄTSCH**
INNERTKIRCHEN



Wir leben Autos.

**Opel Show bei
Rohrbach + Moser AG**
22. und 23. März 2014, Innertkirchen



Notfalldienste

Ärztlicher Notfalldienst

Telefonnummer des ärztlichen Notfalldienstes im Gebiet Meiringen/Hasliberg.

0900 57 67 47 (CHF 1.98/Min.) Die Notfalldienstnummer **144** bleibt unverändert.

Apotheken-Notfalldienst

Tel. 033 971 44 33 / 033 971 11 17

Die Dargebotene Hand, Tel. 143

steht für folgende Hilfeleistungen rund um die Uhr zur Verfügung:

- Beratungen in psychischen, sozialen und materiellen Notsituationen
- Information und Erstberatung für Gewaltopfer

Auto-Pannen- und Unfalldienst

Tag und Nacht, Tel. 033 9 716 716

Bestattungsdienst

Roland und Beatrice Santschi

Tel. 033 971 68 75 / 079 603 75 53

Christina Santschi

Tel. 033 971 32 50 / 079 310 35 94

Impressum

Verlag, Druck und Expedition:

Verlag Anzeiger Oberhasli,
Druckerei Pauli, Kirchgasse 1,
Postfach 212, 3860 Meiringen,
Tel. 033 971 32 71, Fax 033 971 24 30
paulidruck@bluewin.ch

Erscheint wöchentlich einmal am Freitag, Ausnahmen vor Feiertagen und wird allen Haushaltungen (mit Steuersitz im Oberhasli) zugestellt.

Auflage: 4'220 Exemplare

Annahmeschluss für amtliche und nichtamtliche Inserate: spätestens Dienstag, 11.00 Uhr (Ausnahmen vor Feiertagen)

Farbige Inserate bis Montag, 11.00 Uhr (Ausnahmen vor Feiertagen)

Titelseite frühzeitig reservieren

Seitengrösse: 6spaltig (155 x 230 mm)

Inseratpreis lokal:

einspaltige Millimeterzeile 70 Rappen (Inserenten mit Steuersitz im Oberhasli)

Inseratpreis national:

einspaltige Millimeterzeile 80 Rappen (übrige Schweiz)

Inseratpreise für Anschlagbrett:

Zuschlag 20 %

Gut zum Druck: CHF 20.- (3 Tage vorher)

Alle Preise **exkl. MwSt.**

EP: Telemusik

ElectronicPartner

Reparaturservice und
SAT Installationen

Tel 033 971 40 10

Anzeiger Oberhasli online

Der »Anzeiger Oberhasli« wird jeweils zeitgleich mit Erscheinung der Druckausgabe online aufgeschaltet.

Wichtig:

Für fristgebundene Publikationen sind nach wie vor die Druckausgaben relevant. Für die Publikationen in der Online-Ausgabe können keine rechtlichen Ansprüche geltend gemacht werden.

Die Online-Informationen finden Sie, unter www.anzeigeroberhasli.ch

Guttannen

Wasserkraftkonzession, Baupublikation und Rodungsgesuch

Gesuchstellerin:

Bäuertgemeinde Guttannen, 3864 Guttannen

Projektverfasserin:

Planungsgemeinschaft KWKW
Hostetbach, c/o Esotec GmbH, Hof,
3862 Innertkirchen

Vorhaben/Gesuch:

Neubau Wasserkraftwerk am Hostetbach für die Erzeugung von Strom für die öffentliche Versorgung mit einer Leistung ab Generator von 795 kW. Erteilen einer neuen Konzession mit Bau- und Nebenbewilligungen.

Die maximal nutzbare Wassermenge beträgt 258 l/s, die nutzbare Fallhöhe 378.8 m.

Standort der Anlagen:

Parzellen Nr. 875, 1166, 602, 1132, 732, 421, 851, 340, 442, 652, 811, 511, 464, 718, 29, 111, 243, 934, 571, 348, 531, 203, 4, 1107, 80, 938 und 543; Landwirtschaftszone, Mischzone M3.

Beanspruchte Ausnahmen:

- Bauen ausserhalb der Bauzonen; Art. 24 RPG
- Rodung; Art. 5 WaG
- Bauten in Waldnähe; Art. 26

KWaG

- Unterschreitung des Gewässerabstandes; Art. 48 WBG
- Ufervegetation; Art. 22 NHG
- Lebensräume geschützter Tiere und Pflanzen; Art. 20 NHV

Rodungsgesuch:

Rodung von 18'178 m² auf Parzellen Nr. 875, 1166 und 602; Wiederaufforstung von 16'193 m² an Ort und Stelle; Ersatzaufforstung für bleibende Rodung von 2'000 m² auf Parzelle Nr. 865.

Auflage- und Einsprachefrist:

bis und mit 10. April 2014

Auflageort und Einsprachestelle:

Gemeindeverwaltung Guttannen, Plätzli 186, 3864 Guttannen.

Einsprachen und Rechtsverwahrungen sind schriftlich und begründet innerhalb der Auflagefrist, im Doppel bei der Einsprachestelle einzureichen.

Lastenausgleichsansprüche, die innert der Einsprachefrist nicht angemeldet werden, verwirken (Art. 31 Baugesetz). In Kollektiveinsprachen und vielfältigen Einzelsprachen ist anzugeben, wer die Einsprache rechtsverbindlich zu vertreten befugt ist (Art. 35b BauG).

Verfügungen und Entscheide können im Amtsanzeiger oder im Amtsblatt veröffentlicht werden, wenn die Postzustellung wegen der grossen Zahl der Einsprachen mit unverhältnismässigem Aufwand verbunden wäre (Art. 26 Abs. 3 Bst. I BewD).

Bern, 6. März 2014

Amt für Wasser und
Abfall des Kantons Bern

Einwohnergemeinde

Guttannen

Friedhof

Gestützt auf Art. 22 des Friedhofreglements vom 9. Dezember 2006 ordnet der Gemeinderat Gut-



tannen die Aufhebung folgender Gräber an:

Linkes Gräberfeld, Nr. 342 bis Nr. 354

Die Angehörigen der Verstorbenen werden gebeten, die Gräber bis am 15. Juni 2014 abzuräumen. Nach dieser Frist verfügt die Gemeinde über die Gräber.

Guttannen, 10. März 2014

Der Gemeinderat

Hasliberg

Bau- und Gewässerschutzpublikation

Gesuchsteller:

Schweizerische Glaubensmission, Bellevue, 6083 Hasliberg Hohfluh

Bauvorhaben:

Erstellen eines Gewächshauses

Standort:

Hohfluh, Schaufli, Parzelle Nr. 1136, Koordinaten 656'115 / 177'625, Hotelzone

Schutzzone:

Gewässerschutzzone A

Ausnahmen:

- Baute in Waldesnähe (Art. 25 KWaG)
- Dachgestaltung und Dachmaterial (Art. 34 ff. GBR)

Auflage- und Einsprachefrist:

bis 14. April 2014

Auflagestelle:

Gemeindeverwaltung Hasliberg, 6085 Hasliberg Goldern.

Einsprachestelle:

Regierungsstatthalteramt Interlaken-Oberhasli, 3800 Interlaken.

Es wird auf die Gesuchsakten und die aufgestellten Profile verwiesen. Einsprachen und Rechtsverwahrungen sind schriftlich und begrün-

det im Doppel innerhalb der Auflage- und Einsprachefrist einzureichen, ebenfalls allfällige Begehren um Lastenausgleich.

Lastenausgleichsansprüche, die nicht innert der Einsprachefrist angemeldet werden, verwirken.

Bei Kollektiveinsprachen und vielfältigten oder weitgehend identischen Einsprachen ist anzugeben, wer befugt ist, die Einsprechergruppe rechtsverbindlich zu vertreten (Art. 35b BauG).

Regierungsstatthalteramt
Interlaken-Oberhasli

Gemeinde: Hasliberg

Gruppe »Pro Hasliberg«

Die Gemeindepräsidentin Katrin Nägeli-Lüthi stellt sich nach acht Jahren nicht für eine weitere Wiederwahl zur Verfügung und wird daher ihr Amt als Gemeindepräsidentin auf den 31.12.2014 abgeben.

Die Gruppe „Pro Hasliberg“ setzt sich unter der Leitung von Bäuertobmann Franz Anderegg für die Nachfolgesuche des Gemeindepräsidiums ein. Die Gruppe trifft sich ein erstes Mal am Mittwoch, 26.03.2014, um 20.00 Uhr, im Sitzungszimmer der Gemeindeverwaltung in Hasliberg Goldern.

Interessierte Hasliberger und Haslibergerinnen sind herzlich zur Teilnahme eingeladen. Um wenn nötig in ein grösseres Lokal ausweichen zu können, bitten wir um Anmeldung bei der Gemeindeschreiberin Monika Wehren, Tel. 033 972 11 51, monika.wehren@hasliberg.ch, bis spätestens Montag, 24.03.2014.

Wir freuen uns auf weitere Teilnehmende!

Gruppe »Pro Hasliberg«

Innertkirchen

Baupublikation

Gesuchsteller:

Urs und Renate von Bergen-Brun, Grimselstr. 3, 3862 Innertkirchen

Projektverfasser:

Hasliplan GmbH, Mühle 310D, 6085 Hasliberg Goldern

Standort:

Sustenstrasse
Parzelle Nr. 540
Gebäude Nr. 40
Koord. 661'110 / 173'315

Nutzungszone:

W2H

Bauvorhaben:

Neubau EFH, 2-geschossig, unterkellert mit Satteldach

Ausnahmen:

Überschreitung der zulässigen Gebäudelänge nach GBR Art. 51

Nutzung:

Erstwohnung

Einsprachefrist:

Montag, 07. April 2014

Einsprachestelle und Auflageort:

Gemeindeverwaltung Innertkirchen Grimselstrasse, 3862 Innertkirchen
Es wird auf die Gesuchsakten verwiesen. Einsprachen und Rechtsverwahrungen sind innert der Auflagefrist schriftlich und begründet einzureichen.

Innertkirchen, 07. März 2014

Bauverwaltung Innertkirchen

Verkehrerschwerung

Kantonsstrasse Nr. **KS 6**

Innertkirchen – Guttannen

Gemeinde: Grimselpasstrasse / Innertkirchen

10377 / Instandsetzung Tunnel und Galerie Zuben

Gestützt auf Art. 65 und 66 des



Strassengesetz vom 4. Juni 2008 (SG, BSG 732.11) und Art. 43 der Strassenverordnung vom 29. Oktober 2008 (SV, BSG 732.111.1), wird auf dieser Kantonsstrasse die Verkehrsabwicklung wie folgt erschwert:

Teilstrecke

Grimselfassstrasse, Tunnel und Galerie Zuben (Koord. 661'750 / 170'630).

Dauer

17. bis 28. März 2014

Ausnahmen

keine

Verkehrsführung

Einspurige Verkehrsführung, Verkehrsregelung von Hand oder mit Lichtsignalanlage.

Einschränkungen

Zu Fuss Gehende und Radfahrende können die Baustelle unter erschwerten Verhältnissen passieren.

Grund

Felsreinigung und -sicherung.

Wir bitten die Bevölkerung um Verständnis für die unumgängliche Verkehrserschwerung.

Thun, 19. Februar 2014

Oberingenieurkreis I

Meiringen

Baupublikation

Gesuchsteller:

Regula und Mark Anderegg, Sandstrasse 62, 3860 Meiringen

Projektverfasser:

Planungsbüro Fritz Moor, 3857 Unterbach

Standort:

Meiringen, Mühlefluhstrasse 7, Parzelle Nr. 92

Nutzungszone:

W2

Bauvorhaben:

Neubau Einfamilienhaus mit angebauter Garage.

Einsprachefrist:

Montag, 07. April 2014

Einsprachestelle und Auflageort:

Bauverwaltung Gemeinde Meiringen, Rudenz 14, 3860 Meiringen.

Es wird auf die Gesuchsakten und die aufgestellten Profile verwiesen. Einsprachen und Rechtsverwendungen sind schriftlich und begründet innerhalb der Auflagefrist einzureichen.

Meiringen, 28.02.2014/hg

Bauverwaltung Meiringen

Baupublikation

Gesuchsteller und Projektverfasser:

Peter Bürgin, Arvenweg 13, 3661 Uetendorf

Standort:

Meiringen, Balmgieter, Balmweidstrasse 416d, Parzelle Nr. 733

Nutzungszone:

LWZ

Bauvorhaben:

Neubau Betonelementgarage mit Satteldachaufbau.

Ausnahmen:

Das Bauvorhaben beansprucht eine Ausnahme nach Art. 24 RPG betreffend nichtlandwirtschaftlichen Bauens.

Einsprachefrist:

Montag, 07.04.2014

Einsprachestelle und Auflageort:

Bauverwaltung Gemeinde Meiringen, Rudenz 14, 3860 Meiringen

Es wird auf die Gesuchsakten und die aufgestellten Profile verwiesen. Einsprachen und Rechtsverwendungen sind schriftlich und begründet innerhalb der Auflagefrist einzureichen.

Meiringen, 01.03.2014/hg

Bauverwaltung Meiringen

Baupublikation

Gesuchsteller:

Pascal und Corina Imfeld-von Weissenfluh, Allmendstrasse 60, 3860 Meiringen.

Projektverfasser:

Imfeld Architektur / Bauökonomie, Bahnhofstrasse 8 „Schlosshof“, 6055 Alpnach Dorf.

Standort:

Meiringen, Sandstrasse 49b, Parzelle Nr. 2890

Nutzungszone:

GBR 1994: D2 GBR 2013: M2

Bauvorhaben:

Neubau Wohnhaus mit 1 x 5 1/2 - Zi-Wohnung und 1x 2 1/2 Zi-Wohnung.

Hinweis:

Vorbehalten bleibt die Genehmigung der Ortsplanungsrevision durch das Amt für Gemeinden und Raumordnung.

Die Gemeinde Meiringen ist nicht der eidg. Verordnung über Zweitwohnungen unterstellt.

Einsprachefrist:

Montag, 14. April 2014

Einsprachestelle und Auflageort:

Bauverwaltung Gemeinde Meiringen, Rudenz 14, 3860 Meiringen.

Es wird auf die Gesuchsakten und die aufgestellten Profile verwiesen. Einsprachen und Rechtsverwendungen sind schriftlich und begründet innerhalb der Auflagefrist einzureichen.

Meiringen, 10.03.2014/hg

Bauverwaltung Meiringen



Baupublikation

Gesuchsteller und Projektverfasser:
Rolf Trauffer, Ziindli 84g, 3858 Hofstetten.

Standort:
Meiringen, Unterheid 247 und 247b, Parzelle Nr. 1425

Nutzungszone:
LWZ

Bauvorhaben:
Ersatzloser Abbruch Wohnhaus 247; Neugestaltung Ostfassade der angebauten Scheune 247b.

Einsprachefrist:
Montag, 07.04.2014

Einsprachestelle und Auflageort:
Bauverwaltung Gemeinde Meiringen, Rudenz 14, 3860 Meiringen.

Es wird auf die Gesuchsakten verwiesen. Einsprachen und Rechtsverwahrungen sind schriftlich und begründet innerhalb der Auflagefrist einzureichen.

Meiringen, 01.03.2014/hg

Bauverwaltung Meiringen

Bau- und Gewässerschutzpublikation

Gesuchsteller:
Hans und Beatrice Zumbrunn-Altenbach, Brünigstrasse 3, 3860 Meiringen sowie Markus von Bergen und Corinne Zumbrunn, Hutmättliweg 6, 3856 Brienzwiler.

Projektverfasserin:
Hasliplan GmbH, Mühle 310D, 6085 Hasliberg Goldern.

Bauvorhaben:
Abbruch bestehendes Wohnhaus und Scheune, Neubau Doppel-Einfamilienhaus im Minergie-P Standard.

Hinweis: Die Gemeinde Meiringen ist nicht der eidg. Verordnung über Zweitwohnungen unterstellt.

Standort:
Brünigstrasse 3, Parzelle Nr.994, Koordinaten 656'507/175'775, Wohnzone 2-geschossig.

Schutzzone:
Gewässerschutzzone A

Ausnahme:
Unterschreiten Strassenabstand (Art. 80 SG)

Aufgestelle:
Gemeindeverwaltung Meiringen, Rudenz 14, Postfach 532, 3860 Meiringen

Auflage- und Einsprachefrist:
bis 14. April 2014

Einsprachestelle:
Regierungsstatthalteramt Interlaken-Oberhasli, 3800 Interlaken.

Es wird auf die Gesuchsakten und die aufgestellten Profile verwiesen. Einsprachen und Rechtsverwahrungen sind schriftlich und begründet im Doppel innerhalb der Auflage- und Einsprachefrist einzureichen, ebenfalls allfällige Begehren um Lastenausgleich.

Lastenausgleichsansprüche, die nicht innert der Einsprachefrist angemeldet werden, verwirken. Bei Kollektiveinsprachen und vielfältigten oder weitgehend identischen Einsprachen ist anzugeben, wer befugt ist, die Einsprechergruppe rechtsverbindlich zu vertreten (Art. 35b BauG).

Regierungsstatthalteramt
Interlaken-Oberhasli

Schattenhalb

Gemeinde: Schattenhalb Pachtaussschreibung

Die Gemischte Gemeinde Schattenhalb schreibt hiermit ihre Alprechte an Breitenboden-, Grindel-, Kaltenbrunnen- und Wandelalp für 2014 zur Pacht aus.

Gleichzeitig werden auch die Anmeldungen für die Sömmerung von Jungvieh auf der Alp Isetwald entgegengenommen.

Eingaben sind schriftlich und mit der entsprechenden Aufschrift versehen bis **28. März 2014** bei der Gemeindeschreiberei einzureichen.

Schattenhalb, 11. März 2014

Gemeinderat Schattenhalb

Oberhasli

Aktuelles aus der Weiterbildung bzi

Mit dem Lehrgang «SB Marketing und Verkauf edupool.ch» wird am Bildungszentrum Interlaken bzi erstmals eine Weiterbildung in diesen Bereichen angeboten. Der Lehrgang kann mit dem Lehrgang «SB Tourismus und Event» kombiniert oder einzeln gebucht werden.

Der Lehrgang «Sachbearbeiter/-in (SB) Marketing und Verkauf edupool.ch» richtet sich an Interessierte aus den verschiedensten Branchen und Berufen, die in ihrem Berufsalltag mit Marketing und/oder Verkauf konfrontiert sind und sich Grundlagenkenntnisse zu diesen wichtigen Themen erwerben wollen. Nebst Marketing, Unternehmenskommunikation und Verkauf sind auch Kommunikation, Projektmanagement und Selbstmanagement Lerninhalte dieses neuen Lehrganges.

Da der Tourismus in der Wirtschaftsregion Berner Oberland eine tragende Rolle spielt und auf jede Branche Einfluss hat, kann der Lehrgang «SB Marketing und Verkauf edupool.ch» mit dem Lehrgang «SB Tourismus und Event», der bereits seit 3 Jahren am bzi angeboten wird, kombiniert werden.

Beide Lehrgänge beginnen am 22. April'14 und dauern ein Jahr. Die Lektionen der Module Kommunikation, Projekt- und Selbstmanagement, Marketing Grundlagen, Marketing- und Un-



ternehmenskommunikation und Verkauf finden jeweils am Dienstag Abend statt, die Module Tourismusgrundlagen und Event Management an einem Samstag pro Monat. Die Module Kommunikation, Projekt- und Selbstmanagement und Marketing Grundlagen umfassen in beiden Lehrgängen dieselben Inhalte und finden für beide Lehrgänge gemeinsam statt.

Interessiert? – Weitere Informationen erhalten Sie unter: www.bzi.ch
Sekretariat Weiterbildung bzi,
T 033 828 11 17,
weiterbildung@bzi-interlaken.ch.

Verwaltungskreis Interlaken-Oberhasli Regionalkonferenz Oberland-Ost

Regionalversammlung

Mittwoch, 2. April 2014, 16 Uhr,
Kongresssaal Hasliberg.

Traktanden:

1. Protokoll der Regionalversammlung vom 20.11.2013
2. Wahlen: Ersatzwahl in Kommissionen Energie, Öffentlicher Verkehr, Agglomerationsthemen
3. Genehmigung Änderung Geschäftsreglement
4. Genehmigung Regionales Tourismusentwicklungskonzept (RTEK 2014)
5. Kenntnisnahme der Kreditabrechnung
'Kommunikationsauftritt'
6. Verschiedenes

Stimmberechtigt sind die 28 Gemeindepräsidentinnen und Gemeindepräsidenten der Region Oberland-Ost.

Die Versammlung ist öffentlich.

Rechtsmittelbelehrung

Allfällige Beschwerden gegen die Versammlungsbeschlüsse sind innert 30 Tagen nach der Regionalversammlung schriftlich und be-

gründet beim Regierungsstatthalter Interlaken-Oberhasli einzureichen. Verletzungen von Zuständigkeits- und Verfahrensvorschriften sind anlässlich der Versammlung sofort zu rügen.

Interlaken, 6. März 2014

Geschäftsleitung
Regionalkonferenz Oberland-Ost,
Postfach 312, 3800 Interlaken

Kanton

Aufruf an die Waldbesitzer und Holzkäufer

Geschlagenes Holz, insbesondere Nadelholz, ist im Frühjahr rechtzeitig aus dem Wald abzuführen, um einen Befall durch holzschädigende Insekten und Pilze zu verhindern. Das Spritzen von Rundholz im Wald gegen Schädlingsbefall soll nur ausnahmsweise erfolgen und untersteht strengen gesetzlichen Vorschriften. Es braucht dafür sowohl eine Fachperson mit „Fachbewilligung“ als auch eine „Anwendungsbewilligung“. Die zuständige Waldabteilung oder die technischen Forstverwaltungen erteilen die Anwendungsbewilligungen und kennen auch die Fachpersonen mit Fachbewilligung. Es wird empfohlen, rechtzeitig die erforderlichen Bewilligungen und Auskünfte einzuholen.

In folgenden Zonen ist das Spritzen von geschlagenem Holz generell verboten:

- Grundwasserschutzzonen S I, S II und S III
- Zonen über oder an Oberflächengewässern
- Moore und Riedgebiete
- Hecken und Feldgehölze
- Naturschutzgebiete, wenn die Anwendung nicht durch Schutzbeschluss oder Bewilligung des Naturschutzinspektorates aus-

drücklich zugelassen ist. Weitere Auskünfte erteilen:
Amt für Wald des Kantons Bern,
Laupenstrasse 22, 3011 Bern,
Tel: 031 633 46 23 (R. Sauter) oder
031 633 4626 (B. Urec).

Amt für Wald des Kantons Bern

Kirchenanzeiger

14. März – 20. März 2014

Evangelisch-reformierte Kirchgemeinden

Meiringen

Heute Freitag, 14.00 Uhr: Andacht im Betagtenzentrum mit Pfr. Samuel Bacher. 14.00 Uhr: Kindertreff im MZR. Meiringen. – **Samstag**, 20.00 – 23.00 Uhr: Jungentreff »Backstube«, ab 7. Klasse. – **Sonntag**, 10.00 Uhr: Gottesdienst mit Taufe in der Michaelskirche, mit Pfrn. Mirjam. Walser und Jürg Neuenschwander, Orgel. – **Montag**, 14.00 Uhr: Spielnachmittag im Mehrzweckraum KGH. – **Mittwoch**, 20.00 Uhr: Singkreis Meiringen Hasliberg. Probe in der ZHK. – **Donnerstag**, 19.30 Uhr: Meditatives Abendgebet im Chor der Michaelskirche, mit Pfrn. Mirjam Walser. – **Voranzeige**: Samstag, 22. März, 17.00 Uhr: Kinder- und Familiengottesdienst in der Zeughauskapelle.

Hasliberg

Samstag, 18.45 Uhr: Hasli-Teentreff (für Teenies ab 12 Jahren). Thema: Echt, voller Läbe ... der Glaube. Treff: Kirche Hohfluh. – **Mittwoch**, 14.00 Uhr: Seniorencafé Goldern, im »Pöschli«. – **Donnerstag**, 14.00 Uhr: Seniorencafé Hohfluh im Restaurant Bären.

Innertkirchen

Sonntag, 10.00 Uhr: „Zeichen und Wunder?“ Gottesdienst. Predigt zu Mt 12, 38-42: Pfarrer Jürgen Wiczorek. Orgel: Martin Ninck.

**Guttannen**

Sonntag, kein Gottesdienst in Guttannen. 10.00 Uhr, Gottesdienst in Innertkirchen mit Pfarrer Jürgen Wiczorek. Predigttaxi: 033 973 12 09. Anmeldung bis Samstagabend, 20.00 Uhr.

Während der Weiterbildung und den Ferien der Pfarrerin ab 14. März übernimmt Pfrn. Ivana Fucik die Stellvertretung (033 975 11 54).

Gadmen

Sonntag, 10.00 Uhr: Gottesdienst, Mitwirkung: Singkreis Meiringen, Orgel: Ruth Jaggi, Pfrn. Ivana Fucik.

Evangelisch-**Methodistische Kirche**

Sonntag, 10.00 Uhr: Gottesdienst (Ernst Wäfler) mit Kinderprogramm. – **Dienstag**, 19.30 Uhr: Gebetsabend Plus. – **Mittwoch**, 12.15 Uhr: Suppen-Zmittag, 14.30 Uhr Spielen im Betagtenzentrum. – **Donnerstag**, 09.30 Uhr: offenes Gebet.

**Römisch-katholische
Kirchgemeinden****Meiringen**

Samstag, 17.15 Uhr: Rosenkranzgebet, 18.00 Uhr: Wortgottesdienst. – **Sonntag**, 09.00 Uhr: Eucharistiefeier in portugiesischer Sprache, 11.00 Uhr: Wortgottesdienst, 18.00 Uhr: Eucharistiefeier in kroatischer Sprache. – **Freitag**, 9.00 Uhr: Wortgottesdienst.

Brienz

Sonntag, 09.30 Uhr: Wortgottesdienst. – **Donnerstag**, 09.00 Uhr: Wortgottesdienst.

Hasliberg Hohfluh

Sonntag, 09.30 Uhr: Eucharistiefeier.

Kollekte: 15./16. März

Justinus-Werk, Freiburg.

Nichtamtlicher Teil**Freikirchen****Christliches Begegnungszentrum**

Sonntag, 10.00 Uhr: Gottesdienst (mit Kinderbetreuung) und Unti. – **Donnerstag**, 19.30 Uhr: Kleingruppenleiter-Treffen.

Kino**Kinoprogramm**

14. März 2014 – 21. März 2014

Freitag, 14. März 20.15 Uhr

Samstag, 15. März 20.15 Uhr

Berge im Kopf (Matthias Affolter)
Dokfilm, D, ab 8 Jahre

Samstag, 15. März 14.00 Uhr

Tarzan (Reinhard Klooss)
Abenteuer, D, ab 8/10 Jahre

Sonntag, 16. März 19.00 Uhr

Montag, 17. März 20.15 Uhr

L'escale (Kaveh Bakhtiari)
Dokfilm, Orig./D/F, ab 8/10 Jahre

Donnerstag, 20. März 20.15 Uhr

Der Goalie bin ig (Sabine Boss)
Drama, D, ab 12 Jahre

Freitag, 21. März 20.15 Uhr

Recycling Lily (Pierre Monnard)
Komödie, D, ab 8/10 Jahre

Veranstaltungen

Dienstag, 18. März 2014, im Hotel Reuti Hasliberg

**Boogie Woogie und Blues
Konzert mit dem bekannten
Chris Conz Trio**

Chris Conz, geboren am 22. Oktober 1985 in Uster, Zürich.

Einen beachtenswerten musikalischen Werdegang kann der junge Chris Conz vorweisen, der im Alter von elf Jahren den Boogie-Woogie

für sich entdeckt hat.

Chris Conz pflegt den authentischen Boogie-Woogie und Blues aus den 30er Jahren und feierte bereits grosse Erfolge an verschiedenen internationalen Festivals und Engagements in den USA. Im Laufe seiner Karriere stand er schon mit Boogie-Woogie Grössen, wie Axel Zwingenberger, Vince Weber, Frank Muschalle und Bob Seeley auf der Bühne.

Heute ist Chris Conz nicht nur als Solo-Pianist, sondern auch mit seinem Trio unterwegs. Er durfte schon an privaten und öffentlichen Konzerten in den USA, Spanien, Frankreich, Deutschland, England, Österreich, Belgien, Holland, Italien, Luxemburg, Vereinigten Arabischen Emiraten und der Schweiz spielen.

Im Dezember 2011 wurde Chris Conz mit dem in der Schweiz hoch angesehenen Musikpreis „Kleiner Prix Walo“ ausgezeichnet. Mit seinen Mitmusikern Nuno Alexander (Bass) und Mario Von Holten (Schlagzeug) gewann er in der Kategorie „Beste Schweizer Nachwuchsband“. Über einen weiteren Preis durfte Chris Conz sich gemeinsam mit seinem Trio freuen, denn der Gewinner des „Swiss Jazz Award 2013“ war das Chris Conz Trio (siehe auch Inserat).

Programm:

18:00 Uhr: Apéro an der Schneebar

19:00 Uhr: Boogie-Woogie, Blues und Fondue

Preis: Fr. 55.00 pro Person, inkl. Ticket und Nachtessen (Apéro, Vorspeise, Fondue und Dessert)
Extrafahrt Pendelbahn Reuti-Meiringen: 23:30 Uhr

Reservationen:

Hotel Reuti Hasliberg

Telefon 033 972 53 00

079 487 30 52, info@hotelreuti.ch



Freitag, 14. – Sonntag, 16. März
Verhaltenstherapiewochen 2014,
 16.30 Uhr, Privatklinik Meiringen

Samstag, 15. März
Team Race Meiringen-Hasliberg,
 Hasliberg-Mägisalp

Unterhaltungsabend Männerchor
Guttannen, 20.00 Uhr, Turnhalle
 Guttannen

Konzert „Jodlerklub Wiesen-
berg/Barbara Klossner/ Pozbliz“,
 20.00 Uhr, Hotel Wetterhorn Hasli-
 berg

Theater Fädilätsch, 20.00 Uhr,
 Hotel Alpenrose Innertkirchen

Pfaditag, 12.00 – 16.45 Uhr, Treff-
 punkt Bahnhof Meiringen beim
 Spielplatz

Sonntag, 16. März
Rozhdestvo-Chor und Sämi Zum-
brunn, 14.00 Uhr, Michaelskirche
 Meiringen

Theater Fädilätsch, 14.00 Uhr,
 Hotel Alpenrose Innertkirchen

Dienstag, 18. März
Boogie Woogie und Blues mit dem
Chris Conz Trio, ab 18.00 Uhr,
 Hotel Reuti Hasliberg

Kurs in Babyzeichensprache

Zum dritten Mal organisiert der Familienverein Oberhasli den Kurs in Babyzeichensprache für Babys von 0 bis 24 Monaten. Juliana Heldstab aus Brienz, ausgebildete Kursleiterin in Zwergen-/Babyzeichensprache, führt durch den zehn Wochen dauernden Kurs. Die TeilnehmerInnen erhalten Kompetenz in der Zwergensprache.

Eines der wichtigsten Anliegen der Eltern ist, ihr Baby zu verstehen. Schenkt ihnen das Baby ein Lächeln oder ein Nicken, ist dies als Zustimmung, Freude oder eindeuti-

ges Ja zu deuten. Wie verhält es sich aber in jenen Momenten, in denen das Baby aus nicht eindeutigen Gründen weint oder wenn es begeistert aus dem Fenster zeigt, und die Eltern nicht klar erkennen, was genau das Baby sieht? In allen drei Situationen ist eines klar: Babys drücken ihre Gefühle, Entdeckungen, Erlebnisse und Bedürfnisse aus. Wie können die Eltern sie dabei besser verstehen? Es gibt unzählige Momente, in denen Kommunikation mit einem Baby oder Kleinkind stattfindet. Jede Person, die sich dem Baby zuwendet, es ansieht und ihm Raum und Zeit lässt sich auszudrücken, wird viel entdecken: An der Körpersprache und Mimik des Babys liest man schon sehr viel ab.

Es gibt verschiedene Studien, die belegen, dass der Einsatz von Gesten in der Kommunikation den Wortschatz eines Kindes vergrößert. Weitere Infos unter:
www.babyzeichensprache.ch

Anmeldungen noch bis 15. März möglich, siehe auch Inserat vom 7.3.2014.

Lokale Berichte

Einwohnergemeinde Meiringen Informationen aus dem Gemeinderat

Klassenschliessung Oberstufen- *zentrum Oberhasli*

Auf das kommende Schuljahr wird im Oberstufenzentrum Oberhasli (OZO) aufgrund der sinkenden Schülerzahlen eine Klassenschliessung unausweichlich. Bisher sind jährlich rund 80 Kinder von den 6. Klassen im Oberhasli in die Sekundarstufe I übergetreten. Auf das nächste Schuljahr wird jedoch ein ausgesprochen kleiner Jahrgang mit nur ca. 60 Kindern in die Sekundarstufe I übertreten, wodurch statt 4

nur noch 3 Klassen gebildet werden können. Da auf Ende dieses Schuljahres einige Pensionierungen und Abgänge zu verzeichnen sind, zieht dieser Schritt keine Kündigungen mit sich.

Einbürgerungen 2013

Im Jahr 2013 hat die Gemeinde Meiringen vier Einbürgerungsgesuche behandelt. Alle Gesuchstellenden haben die Anforderungen für eine Einbürgerung erfüllt. Es handelt sich um vier erwachsene Personen sowie fünf Kinder bzw. Jugendliche, welche die deutsche, portugiesische, polnische und kosovarische Staatszugehörigkeit hatten.

Einwohner per 31.12.2013

Per Ende 2013 belief sich die Einwohnerzahl von Meiringen auf 4'833. Gegenüber dem Vorjahr entspricht dies einer Zunahme von 21 Personen. Es wurden 39 Geburten registriert. Verstorben sind im vergangenen Jahr 44 Personen.

Dienstjubiläen

Yvonne Moor, Hauswartin Schulanlage Unterbach, wird in diesem Jahr ihr 30-jähriges Dienstjubiläum feiern. Der Gemeinderat dankt ihr für ihren grossen Einsatz und die Treue.

Interlaken-Oberhasli, Frutigen Angehörigengruppe psychisch erkrankter Menschen

Die Psychiatrischen Dienste Interlaken bieten auch dieses Jahr eine Gruppe für Angehörige psychisch erkrankter Menschen an. Das erste von insgesamt vier Treffen findet am Mittwoch, 26. März, um 19.00 Uhr in den Räumlichkeiten der Tagesklinik Interlaken statt. Dabei werden die Angehörigen ins Zentrum gestellt, die Gruppe dient dem Erfahrungsaustausch und wird durch Fachpersonen geleitet.



Lackierbetrieb & Beschriftungen
 Hausenstrasse 68, 3860 Meiringen
 werkstatt@schlaeppi-racing.ch
 033 971 31 31, www.schlaeppi-racetec.ch

Wir lackieren & beschriften:

- Fahrzeuge und Fahrzeugteile
- Motorradteile, Industrieteile
- Schilder, Tafeln, Helme, Möbel



Neue Technologie:

Wir lackieren auf umweltfreundlicher Wasserbasis



Ursula Zybach | 05.01.1

Rina Wohlhauser | 05.03.7

Eliane Baumann | 05.05.3

KLUG WÄHLEN? FRAUEN WÄHLEN!

Grossratswahlen 30. März 2014 | Liste 5 | SP Frauen



Monika Von Bergen | 05.07.0

Alice Morosoli Beato | 05.09.6

Verena Moser | 05.11.8

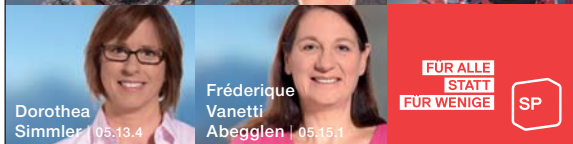

Dorothea Simmler | 05.13.4

Frédérique Vanetti Abegglen | 05.15.1

FÜR ALLE
STATT
FÜR WENIGE



PAULI

Druckerei Kopierservice

Kirchgasse 1 3860 Meiringen Tel. 033 971 32 71

Ihr Fahnenlieferant



Heid ers o scho gheerd?
 Jetz chenne d' Mannä
 bir Andrea

jeden Friitig 16.00 – 19.30
 ohni Amäldig zum Gwafför!



Andrea Pauli Argoub
 eidg. dipl. Coiffeuse
 Kirchgasse 16
 3860 Meiringen
 Tel. 033 971 61 61

10% auf

Jacken und Skihosen
 (mit Imprägnierung), Duvets,
 Kissen und Schafwoldecken
 Profitieren Sie jetzt!

Angebot gültig bis Mitte April!



Teuscher
 Textilreinigung

berna
 Textilreinigung

Kirchgasse 6 · 3860 Meiringen · 033 971 52 53



Thomas Ihde ist Chefarzt der Psychiatrischen Dienste der spitäler fmi ag und Stiftungsratspräsident der Pro Mente Sana. Er wird an diesem Abend eine offene Fragerunde anbieten. Man kann ihm Fragen stellen zu einzelnen Krankheitsbildern, möglichen Behandlungen, Medikamenten, aber auch wie man sich als Angehöriger am besten verhalten sollte. Thomas Ihde ist ebenfalls Buchautor des »Beobachter«-Ratgebers »Ganz normal anders« und ist sich deshalb auch gewohnt, Fragen sehr aus der Perspektive der Angehörigen anzuschauen und diese in einer sehr verständlichen Sprache zu beantworten.

Angesprochen sind erwachsene Menschen wie Eltern, Geschwister, Partner, Freunde (in speziellen Situationen können dies auch Arbeitgeber, Nachbarn sein), die in engem Kontakt zu einem psychisch erkrankten Menschen stehen und die das Bedürfnis haben, sich auszutauschen und Antworten auf ihre Fragen suchen. Für diese offene Gruppe ist keine Anmeldung erforderlich, das Angebot ist unentgeltlich (siehe Inserat in dieser Ausgabe).

Alpengenossenschaft Grindel

Ordentliche Versammlung

Dienstag, 18. März 2014
Restaurant Balm, 20.15 h

Traktanden:

1. Jahresrechnung
2. Alpanlage, Werkgeld und Strassengebühren
3. Verwendung der Sömmerungsbeiträge
4. Wahlen
5. Verschiedenes

Der Vorstand

Alpengenossenschaft Wandel

Hauptversammlung

Donnerstag, 27. März 2014,
20.00 Uhr im Rest. Balm

Traktanden:

1. Jahresrechnung
2. Alpanlage
3. Wahlen
4. Verwendung der Alpungsbeiträge
5. Strassenunterhalt
6. Verschiedenes

Der Vorstand



Eine Zeitreise im Quartier «Stein» vom 17. ins 20. Jahrhundert, illustriert mit zahlreichen Skizzen und Fotos.

Erschienen im Verlag der Druckerei Pauli Meiringen

«Stein» das Gewerbe- und Industrieviertel

Heimatkundlicher Beitrag von Samuel J. Widmer über das Gewerbe- und Industrieviertel «Stein» von Meiringen vom 17. bis 20. Jahrhundert.

Erhältlich für CHF 19.50

Pauli Druckerei • Kopierservice
Kirchgasse 1, Meiringen oder
Jenny Buchhandlung
Bahnhofstrasse 20, Meiringen

EDU ÜBERNIMMT Verantwortung

...für die Landwirtschaft. Weil das Gute oft so nah liegt!

Die Landwirtschaft ist für die Volkswirtschaft von grosser Bedeutung. Darum unterstützen wir eine nachhaltig produzierende Landwirtschaft mit gesunden Familienbetrieben und möglichst wenig Gesetzesauflagen. Zahlreiche Bauernfamilien produzieren tagtäglich unter oft schwierigen Bedingungen hervorragende Produkte. Zusätzlich schaffen sie

damit Arbeitsplätze. Möglichst kurze Lieferwege garantieren eine gleichbleibend hohe Qualität und entlasten die Umwelt. Die Selbstversorgung hat Priorität. Die EDU engagiert sich für eine gesunde Landwirtschaft als Eckpfeiler für eine vernünftige Entwicklung und Besiedelung des ländlichen Raums. Gute Rahmenbedingungen

sollen die Innovationskraft der landwirtschaftlichen Betriebe längerfristig fördern.

Wählen Sie EDU!



Anschlagbrett

Messer-/ Scheren schleifen

- Küchenmesser/ Scheren...
- Rasenmäher- Messer/ Heckenscheren usw...

Messerwerkstatt

Nando Crivelli (079/ 311 20 42)
3857 Unterbach

www.damaszenerkunst.com

Arztpraxis

V. Marcinko 033 971 37 37
Spitalstrasse 13, 3860 Meiringen

geschlossen vom

22. bis 30. März 2014

Mitteilung der Zahnarztpraxis
Dr. med. dent. Sabine Aeschlimann
Kirchgasse 22A, Meiringen
033 971 22 55

Der Patientenstopp unserer Praxis
wird aufgehoben und ab sofort können
wir wieder neue Patienten aufnehmen.

Mütter- und Väterberatung
Kanton Bern

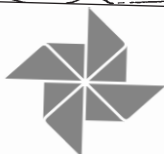

Meiringen im Gesundheitszentrum
mit Voranmeldung nach telefonischer Vereinbarung
2x wöchentlich möglich

Innertkirchen Feuerwehrlokal

Montag, 17. März 2014, mit Voranmeldung 13.30 – 15.00,
ohne Voranmeldung 15.00 – 16.30 Uhr

Samstagsberatung, 22. März 2014,
mit Voranmeldung 09.00 – 11.00 Uhr

Telefon: 033 971 02 81 Montag – Freitag, 8.00 – 11.00

zu pachten gesucht
Milchkühe zur Sömmerung

auf Wendenalp
K. Kühner 079 713 11 01

Ihre **Steuererklärung**
zuverlässig - diskret - günstig
Hanspeter Wenger, Hirschengässli 3,
3860 Meiringen
079 784 68 58 / 033 971 18 88

Wir suchen **SÖMMERUNGSVIEH**
auf grosser, gutgrasiger und wasser-
reicher Alp im Lauterbrunnental.
Willkommen sind Rinder, Mutterkühe,
Kälber. Auch sind noch Plätze frei für
Melkkühe. Umgang mit Tieren ist
verantwortungsvoll und mit langjähriger
Erfahrung. Wir freuen uns auf Ihr
Interesse.
Tel. Abends: 076 515 69 65 oder SMS.

Jugend
Treff
BACKSTÜBE
Meiringen

15. März 2014
ab 7. Klasse
20.00 bis 23.00 h

NICHT VERGESSEN

**61. OBERHASLI
KEGELMEISTERSCHAFT**

Mittwoch bis Sonntag,
12. bis 16. März 2014
auf 3 Bahnen

Absenden: Freitag, 4. April 2014,
20.00 Uhr, im Gasthof Rössli
Unterbach

Einsatz: inkl. Nachtessen am
Absenden Fr. 50.-
Anmeldung: ab sofort auf den
Bahnen oder bei Kegelbeginn
(siehe auch Inserat in Nr. 10)

Montag, 24. März 2014
Südamerika – Filmvortrag
von **Sepp Buholzer**
im Restaurant Wasserwendi

IRISH

For a day at



St. Patrick's Party
Fr. 14.03.

22:00

22:00

EL COYOTE

BAR & FOOD

Funky tunes by

DJ M Soul

El Coyote Meiringen // Bahnhofstrasse 10 // 3860 Meiringen
www.elcoyote.ch // Reservation: 033 530 03 56

Zu verkaufen occasion ab Lager Willisau

Spanplatten Fr. 2.00/m²

19mm dick, 2.50 x 1.00m / 2.50 x 1.50m / 2.50 x 2.00m
Preis exkl. MwSt.

Tel. *041 972 53 53 / WWW.HUNZIKER.AG

Bald 5-köpfige
Heimwehhasler-Familie

sucht Haus oder Bauland

in Meiringen.

Telefon 079 758 85 33

Amacher Elektro-Geräte

Service und Verkauf

Waschmaschinen • Geschirrspüler
Kochherde • Kühlgeräte • Tumbler

3860 Meiringen 033 971 24 63

Im Alter
abseits stehen?
Wir tun etwas
dagegen!



Pro Senectute Kanton Bern
P.O. Konto 30-2625-4
www.ba.pro-senectute.ch

**PRO
SENECTUTE**
Für das Alter

Schützengesellschaft Meiringen Schiansanzeige 2014

In der Zeit vom 5. April bis Mitte
November wird an Wochenenden
und vereinzelt auch an Wochen-
tagen scharf geschossen. Das Be-
treten der Gefahrenzone ist
während den Schiesszeiten ver-
boten.

Obligatorische Übungen

12. April von 14.00 – 17.00 Uhr
10. Mai von 14.00 – 17.00 Uhr
13. Juni von 18.00 – 20.00 Uhr
16. Aug. von 13.30 – 17.00 Uhr

Letzte Standblattausgabe jeweils ¼
Std. vor Schiessende. **Unbedingt**
Adresskleber, Schiess- und Dienst-
büchlein/Leistungsausweis mit-
bringen.

Schützengesellschaft Hausen Schiansanzeige 2014

Auf dem Schiessplatz Hau-
senstein, wird vom 15. März
bis 18. Oktober 2014 während
der Woche und an Wochen-
enden, mit scharfer Munition
geschossen. Bei Schiessbe-
trieb wird der rot-weiße
Warnsack beim Schützen-
haus aufgezogen. Das Betre-
ten der Gefahrenzone ist
während den Schiesszeiten
verboten.

Obligatorische Übungen

Mittwoch, 09. April
18.00 – 20.00 Uhr

Mittwoch, 07. Mai
18.00 – 20.00 Uhr

Samstag, 23. August
13.00 – 16.00 Uhr

**Zur Erfüllung der Schiess-
pflicht sind unbedingt mitzu-
bringen:**

- das Aufforderungsschrei-
ben mit den Klebetiketten
- das Dienst- und Schiess-
büchlein oder der
Leistungsausweis
- ein amtlicher Ausweis (ID)

Der Vorstand

Gemeinschafts- schiessanlage Uessleri Urweid

Schiesspublikation 2014

In der Gemeinschaftsschies-
sanlage Uessleri Urweid wird
ab 15. März bis Ende Oktober
an etlichen Wochenenden,
insbesondere auch in der
Woche vor dem Feldschies-
sen scharf geschossen.
An den Schiessstagen wird je-
weils der rot / weiße Wind-
sack aufgezogen.
Die Gefahrenzone, die mit rot
/ weißen Tafeln markiert ist,
darf nicht betreten werden.

Obligatorische Schiessstage:

Montag, 21. April 14

16.00 bis 19.00 Uhr

Freitag, 16. Mai 14

17.00 bis 20.00 Uhr

Freitag, 08. August 14

18.00 bis 20.00 Uhr

Betriebskommission
Uessleri Urweid

Feldschützen Unterbach Schiansanzeige 2014 Schiessplatz Hirssi Unterbach

Vom 15. März bis und mit 11.
Oktober 2014 wird an Wochen-
enden und während der Woche
scharf geschossen. Während den
Schiesszeiten wird ein rot-wei-
ser Warnsack aufgezogen und
die Strasse abgesperrt. Während
des Schiessbetriebes ist das Be-
treten der Gefahrenzonen streng-
stens verboten.

Der Vorstand



Sonntag

bei **FRUTIGER**

Konditorei Tea-Room
Frühstücks-Buffer

Familie Frutiger
Tel. 033 971 18 21

Stempel

trodax[®]
professional
5200

erhalten Sie bei:

PAULI

Druckerei - Kopierservice

Tel. 033 971 32 71



Zu vermieten in **Meiringen**

4 1/2-Zimmer-Wohnung

im 1. OG, ruhige, sonnige Lage, grosses Wohnzimmer mit Cheminéeofen, grosses Badezimmer/separate Dusche/WC moderne Küche, WM, Tumbler grosser Balkon, Aussen-PP ab sofort oder nach Vereinbarung
Auskunft Tel. 079 643 06 41

Zu vermieten an zentraler Lage

in **Meiringen**

Liegenschaft Baer/Post

Studio (nicht möbliert/NR)

- Mietpreis CHF 600.–/Mt.
- NK inkl. Kabelfernsehen CHF 135.–/Mt.
- Mietbeginn ab sofort oder nach Vereinbarung

033 972 41 00
079 656 02 29

Zu vermieten ab 1. April

Modernes Studio

mit TV, Internet usw.
in Innertkirchen

079 214 57 62

Zu vermieten

in **Hasliberg Hohfluh**

Sehr grosse, sonnige 4 1/2-Zimmerwohnung neuwertig

Parterre, Zentralheizung und
Cheminée-Ofen, 2 Bäder

CHF 1550.– inkl. NK

Geräumige, sonnige 3 1/2-Zimmerwohnung

Nähe Bushaltestelle

CHF 1390.– inkl. NK

Telefon 079 352 38 82

Ich lasse Energie fließen.

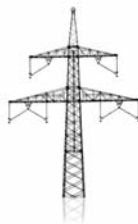

Von Hochspannungsmast bis Hobbykeller: Bei uns fliesst Ihre Energie an vielen Orten. Die BKW-Gruppe ist eines der bedeutendsten Schweizer Energieunternehmen. Sie beschäftigt mehr als 3'000 Mitarbeitende und deckt alle Stufen der Energieversorgung ab.

Wir suchen motivierte Berufsleute aus elektrischen oder handwerklichen Berufen, mit Begeisterung für eine neue Herausforderung

Zweit- oder Zusatzausbildung Netzelektriker/in EFZ Direkteinstieg mit berufs- begleitender Ausbildung

Ihre Kraft:

Verantwortungsvolles und exaktes Handeln gehört zu Ihren Stärken • Sie sind wetterfest und schätzen die Zusammenarbeit im Team • Sie verfügen über gute Deutschkenntnisse und sind im Besitz des Führerscheins Kategorie B • Sie sind bereit für eine neue Herausforderung in einem Beruf mit Zukunft

Ihr Werk:

Sie arbeiten ab dem ersten Tag im Freileitungs-, Kabel- und Stationenbau inkl. Instandhaltung und Störungsbehebung für Anlagen der BKW und deren Kunden im Gebiet Brienzersee-Oberhasli mit • Neben der praktischen Arbeit in der Gruppe lernen Sie in Kursen und in der Berufsfachschule die Grundlagen des Netzelektrikerberufs kennen • Nach 2-3 Jahren (je nach Vorbildung) schliessen Sie die Ausbildung zum Netzelektriker mit dem Eidgenössischen Fähigkeitszeugnis (EFZ) ab • Bei der Festlegung des Lohnes wird Ihr Berufsabschluss berücksichtigt • Arbeitsort ist Meiringen

Ihr Anschluss:

Für Voranfragen dürfen Sie gerne Peter Werren, 079 344 92 80 kontaktieren. Bitte bewerben Sie sich direkt online. Oder senden Sie Ihre Unterlagen an: BKW Energie AG, Human Resources, Viktoriaplatz 2, 3000 Bern 25.

www.bkw.ch/karriere

BKW



Brümgstrasse 107, 6078 Lungern

Wir suchen

Lehrperson für 5./6. Klassen 23 – 29 L. (80 – 100%)

Sie unterrichten altersdurchmischte
Deutsch/Englisch/Mathe/Mensch + Umwelt/Sport

Unsere Schule ist:

„familiär – innovativ – ländlich – integrativ –
entwicklungsorientiert – übersichtlich –
fortschrittlich - vielfältig“

...einfach und schnell zu erreichen.

Unsere motivierten und engagierten Lehrpersonen
und Heilpädagoginnen arbeiten eng zusammen und
unterstützen sich gegenseitig in der täglichen Arbeit.
Auch werden Sie sorgfältig eingeführt.

Für Auskünfte steht Ihnen Schulleiter Marc Cavin
gerne zur Verfügung.
Tel. 041 678 01 35, marc.cavin@lungern.ch
www.schule-lungern.ch

Werben im
Anzeiger ...

...der Weg
zum Erfolg.

Bortoluzzi

Garage + Autoelektro

Alpbachstrasse 26

3860 Meiringen

Tel. 033 971 52 32

Reparaturen und Verkauf
aller Automarken **HYUNDAI**

ELEKTRO FURRER

NOTSTROMER

033 971 00 33

24 Stunden erreichbar!

Garage Egger

MEIRINGEN



Offizielle Mazda Vertretung seit 1971

Verkauf von Neu- und Occasions- wagen aller Marken

Tel. 033 971 20 14
Fax 033 971 20 37
Natel. 079 445 03 40
info@garage-egger.ch,
www.garage-egger.ch



Baden mit

MÜLLER

Spenglerei · Sanitär · Heizungen

Hauptstrasse 40, 3860 Meiringen, Telefon 033 971 16 50

fmi

frutigen

meiringen

interlaken

Treffen von Angehörigen psychisch erkrankter Menschen

Thema: Informationen und Fragen von und mit
Dr. med. Thomas Ihde, Chefarzt
Psychiatrische Dienste Interlaken

Mittwoch, 26. März, 19.00 – 21.00 Uhr
in der Tagesklinik der Psychiatrischen
Dienste, Rugenparkstrasse 18, Interlaken

Die Teilnahme ist unentgeltlich.
Es ist keine Anmeldung erforderlich.

Auskunft

Telefon 033 826 23 21
psychiatrie@spitalfmi.ch



www.spitalfmi.ch

Grabmale in Stein Urspeter Fuchs Brienz 033 951 13 73



Elektroapparate AG

Brienz Telefon 033 951 12 40

Interlaken Telefon 033 822 60 55

Service Beratung Verkauf

Auf Geräten aller führenden Marken:

SCHULTHESS

Electrolux

AEG

in Zusammenarbeit mit

Miele

Bauknecht

Waschmaschinen
Wäschetrockner
Kochherde
Backöfen
Geschirrspüler
Tiefkühler

Heiraten im Haslital

Bereits haben sich erste Paare angemeldet, um sich in der Haslistube, dem neuen Trau- und Zeremonielokal in Meiringen, das Ja-Wort zu geben.



Ab Mai wird in Meiringen wieder geheiratet – in einer schön eingerichteten Haslistube im Gebäude des Haslimuseums. Das Lokal wird auf diesen Zeitpunkt in frischem Glanz erstrahlen.

Von Mai bis Oktober 2014 stehen folgende Daten zur Auswahl:

23. Mai

27. Juni

25. Juli

29. August

26. September

24. Oktober

Anmeldungen nimmt das Zivilstandsamt Oberland Ost, Schloss 8, 3800 Interlaken, Tel. 031 635 43 40, za.oberland-ost@pom.be.ch, entgegen. Vor Ort steht Frau Gisela Kost, Tel. 033 971 09 18, g.kost@bluewin.ch, als Ansprechperson oder für Besichtigungstermine gerne zur Verfügung.

Gemeinde Meiringen



Schweizerische Eidgenossenschaft
Confédération suisse
Confederazione Svizzera
Confederaziun svizra

Eidgenössisches Departement für Vertei-
digung, Bevölkerungsschutz und Sport
VBS

Logistikbasis der Armee LBA

Ihre Bewerbung senden Sie bitte
elektronisch via:

www.stelle.admin.ch

oder per Post an:

Personal Verteidigung

HR Service Center

Personaladministration

Bereich LBA, **Ref. 17673**

Papiermühlestrasse 20

3003 Bern

Fachliche Auskünfte erteilt Ihnen gerne:

Herr Remy Zaugg,

Chef Radfahrzeuge Meiringen.

Tel 033 972 65 61

Weitere interessante Stellenangebote der

Bundesverwaltung finden Sie unter

www.stelle.admin.ch

WIR SIND LOGISTIK UND SANITÄT

Wir, das Armeelogistikcenter Thun der LOGISTIKBASIS DER ARMEE (LBA), stellen jederzeit den Einsatz der Armee sicher. Unser Angebot ist auf das Leistungsprofil der Armee ausgerichtet mit dem Ziel die logistische Leistung für die Truppe sicherzustellen.

Automobildiagnostiker/in Meiringen

Für unsere Aussenstelle auf dem Militärflugplatz Meiringen sucht das Armeelogistikcenter Thun, eine/n Automobildiagnostiker/in EFZ, vorzugsweise Fachrichtung schwere Motorwagen. Ihre

Hauptaufgabe als Fachspezialist/in sind die Fehlerdiagnosen und die Wartungs- und Reparaturarbeiten an verschiedenen Fahrzeugen und Fahrzeugsystemen der Armee. Dank Ihren Kenntnissen sind Sie in der Lage Systemprüfungen und Diagnosearbeiten mit Prüf- und Testgeräten durchzuführen. Im Weiteren sind Sie für die selbständige Bearbeitung der Fachaufträge sowie die Sicherstellung der funktionellen Einsatzbereitschaft zuständig.

Für diese abwechslungsreiche Tätigkeit bringen Sie eine Ausbildung als Automobil-Mechatroniker/in EFZ mit Weiterbildung zum Automobildiagnostiker oder zur Automobildiagnostikerin mit Eidg. Fachausweis mit. Sie haben einige Jahre Berufserfahrung. Führerausweis Kategorie C von Vorteil. Sie können sich gut organisieren sowie speditiv und gewissenhaft arbeiten. Zudem haben Sie gute Kenntnisse in einer zweiten Amtssprache und haben Freude an der Ausbildung von Lernenden. Wenn Sie über ein kunden- und teamorientiertes Verhalten verfügen, würden wir Sie gerne näher kennen lernen. Bewerbungen von Personen aus der italienischen und französischen Sprachgemeinschaft sind besonders erwünscht.

Arbeitsort: Meiringen

Beschäftigungsgrad: 80–100%

Anmeldefrist: 21.03.2014

Einnahmen - Belastung		Ausgaben - Guthab	

Budgetberatung plus

kostenlose Beratung
bei finanziellen
Nöten oder Engpässen

Postfach 240
3860 Meiringen
Tel. 033 971 03 61

Eine Dienstleistung des Kirchlichen Bezirks Interlaken-Oberhasli

Autonomie und Integration – eine Utopie?

Der SBV setzt alles dran, dass
Visionen wirklich werden.

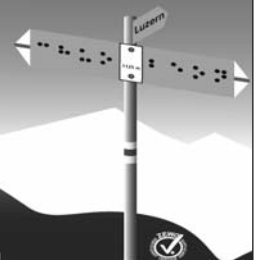

Helfen
Sie mit! PK 80-890-0



Schweizerischer Blinden-
und Sehbehindertenverband

www.sbv-fsa.ch

HOTEL MEIRINGEN



Pizzeria Pinocchio
Restaurant Bahnhofli

CH-3860 MEIRINGEN
Tel. 033 972 12 12

Zur Verstärkung unseres Teams suchen wir
ab sofort oder nach Vereinbarung

- **gelernter Koch**
- **Servicefachangestellte oder**
- **Kellner**
- **Zimmermädchen**
- **Buffetfrau**
- **Hilfskraft/Allrounder**

Wenn Sie gerne in einem lebhaften, kreativen
Betrieb arbeiten möchten, freuen wir uns auf Ihre
Bewerbungsunterlagen oder auf Ihren Anruf.

Familie Felix Tschan
Telefon 033 972 12 12
info@hotel-meiringen.ch
www.hotel-meiringen.ch

61. OBERHASLI KEGELMEISTERSCHAFT

Mittwoch bis Sonntag, 12. bis 16. März 2014 auf 3 Bahnen

Absenden: Freitag, 4. April 2014, 20.00 Uhr

IM GASTHOF RÖSSLI UNTERBACH

Einsatz: inkl. Nachtessen am Absenden Fr. 50.–

Anmeldung: ab sofort auf den Bahnen oder bei Kegelbeginn

Kegelbahnen: Innertkirchen: Hotel Alpenrose: linke Bahn
ums Kännli Alpenrose

Hotel Alpenrose: rechte Bahn ums Kännli Hof & Post

Unterbach: Gasthof Rössli

pro Bahn 2 Probe / 50 Schuss

Kegeln: täglich ab 14.00 Uhr bis Schluss, Sonntag bis 18.00 Uhr

**Das Komitee hofft auf viele Teilnehmerinnen und Teilnehmer
ALLEN wünschen wir viel Holz**

Bettwäsche Liquidation

Seersucker – Satin – Jersey

30 – 50% Rabatt (Solange Vorrat)

Huber + Jossi A. G.
Tel. 033 971 20 38 / 079 311 16 38
wohsinnig.ch



Brüggstrasse 107, 6078 Lungern

Wir suchen

Lehrpersonen für die Oberstufe

Sie unterrichten:

14 L Hauswirtschaft, oder

14 L Math, 4 Sport, 3 Naturlehre, 2 Informatik

andere Kombinationen möglich

Unsere Schule ist:

„familiär – innovativ – ländlich – integrativ –
entwicklungsorientiert – übersichtlich –
fortschrittlich - vielfältig“

...einfach und schnell zu erreichen.

Unsere motivierten und engagierten Lehrpersonen
und Heilpädagoginnen arbeiten eng zusammen und
unterstützen sich gegenseitig in der täglichen Arbeit.
Auch werden Sie sorgfältig eingeführt.

Für Auskünfte steht Ihnen Schulleiter Marc Cavin
gerne zur Verfügung.
Tel. 041 678 01 35, marc.cavin@lungern.ch |
www.schule-lungern.ch

Unterhaltungsabend

Männerchor Guttannen

15. März 2014

in der Turnhalle Guttannen

Saalöffnung 19.15 Uhr / Konzertbeginn 20.00 Uhr

Mitwirkende:

Jodlerinnengruppe Engelhooren

Reto Schläppi und Sämi Zumbrunn – Alphorn und Jodel

Kurzeinlage der Schauspielgruppe Guttannen

Männerchor Guttannen

Anschliessend:

Nachtessen

Tombola mit tollen Preisen!

Tanz mit der Formation «08.15»

Eintrittspreise:

Unterhaltungsabend mit Nachtessen Fr. 40.00

Nur Unterhaltungsabend Fr. 16.00

Es hat noch freie Plätze!

Der Männerchor Guttannen sowie alle Mitwirkenden
freuen sich auf Ihren Besuch.

HOTEL MEIRINGEN

Pizzeria Pinocchio

Es ist wieder soweit...

Fondue Chinoise im Mongolentopf serviert à discrétion, inklusive Salat

Fr. 38.00 pro Person
vom 7. März bis 28. März 2014



PINOCCIO

Auf Ihre Reservation freuen sich
Felix und Rosi Tschan und Mitarbeiter
Tel. 033 972 12 12

Mit dem Chris Konz Trio

Gewinner des Musikpreises
«Kleiner Prix Walo» 2011

Gewinner des «Swiss Jazz Award» 2013



Reservierungen:
Hotel Reuti
033 972 53 00
079 487 30 52
info@hotelreuti.ch

Extrafahrt Pendelbahn
Reuti – Meiringen: 23:30 Uhr

Boogie Woogie, Blues und Fondue

Dienstag, 18. März 2014, im Hotel Reuti Hasliberg

18:00 Uhr: Apéro an der Schneebar

19:00 Uhr: Boogie Woogie, Blues und Nachtessen

Fr. 55.– pro Person inkl. Ticket und Nachtessen (Apéro, Vorspeise, Fondue, Dessert)

Bergbahnen
Meiringen-Hasliberg



Mit Engagement im Haslital seit 1914



Haldi AG Malergeschäft
Lenggasse 22
3860 Meiringen
033 971 15 53
haldi-ag.ch

MALEN
GIPSEN
RENOVIEREN

Haldi