

Das Wichtige  
aus der Region  
Lückenlos in alle Haushaltungen

# Anzeiger Oberhasli

Wöchentliches amtliches Publikationsorgan der Oberhasli-Gemeinden:



Oberhasli



Guttannen



Hasliberg



Innertkirchen



Meiringen



Schattenhalb

Verlag, Druck und Expedition: PAULI AG, Druck & Verlag, Kirchgasse 1, 3860 Meiringen, Telefon 033 971 32 71, Fax 033 971 24 30



Christian und Werner von Bergen AG  
Zimmerei Schreinerei Bodenbeläge



Parkett | Parkett Restaurationen | Naturholzböden | Linoleum | Kork | Teppich | Kunststoffbeläge  
Vinylbeläge | Gummibeläge | Laminat



## „Von Menschen für Menschen“

lautet die Philosophie der Stiftung Alpbach. Wissen Sie, von welchen Menschen und für welche Menschen dabei die Rede ist?

Anlässlich der Aufrichte des Neubaus, welche letzte Woche gefeiert wurde, stellen wir Ihnen das Angebot dieser nicht gewinnorientierten Institution vor:

### Zweck:

Die Stiftung Alpbach betreibt professionelle öffentliche Wohn-, Betreuungs- und Pflegeangebote. Das Leben und Arbeiten in der Stiftung Alpbach ist in hohem Masse geprägt von Würde, Achtung und Individualität.

### Von Menschen:

Die Stiftung Alpbach zählt zu den grössten Arbeitgebern und Ausbildnern der Region: Zurzeit arbeiten 71 Mitarbeitende, 16 Lernende sowie 4 Praktikanten in den Bereichen Betreuung & Pflege, Verpflegung, Reinigung, Wäscherei, Technischem Dienst und Administration. Ausserdem finden regelmässig Arbeitsversuche sowie Integrationsmassnahmen statt und es werden geschützte Arbeitsplätze angeboten. Mit dem Neubau entstehen 40 zusätzliche Arbeits- und Ausbildungsplätze. Wenn immer möglich werden die freien Stellen mit Bewerberinnen und Bewerbern aus der Region besetzt.

### Für Menschen:

Wohnen mit Dienstleistungen	Wohnen mit Pflege
Wohnungen für selbständige und mobile Menschen. Priorität haben ältere Menschen aus dem Oberhasli.	Wohngruppen für Menschen mit Betreuungs- und Pflegebedarf. Priorität haben ältere Menschen aus dem Oberhasli.
<b>22</b> 2 ½- und <b>1</b> 3 ½-Zimmerwohnungen	<b>80</b> 1er-Zimmer inkl. <b>1</b> Ferienbett

Wohnen mit Betreuung (Neubau ab Dezember 2017)	
Wohngruppe für Menschen mit Demenz und herausforderndem Verhalten.	Wohngruppen für Menschen mit einer chronifizierten psychischen Beeinträchtigung.
<b>10</b> 1er-Zimmer und <b>2</b> Zimmer für Kriseninterventionen, Tages-/Nacht-/Ferienaufenthalte	<b>24</b> 1er-Zimmer und <b>4</b> Zimmer für Kriseninterventionen, Tages-/Nacht-/Ferienaufenthalte

Mit diesem breiten Angebot können Ihre Angehörigen, Freunde oder Sie selber kompetent in der Region betreut und gepflegt werden.

Weitere Informationen finden Sie im beiliegenden Flyer und auf unserer Webseite. Oder kommen Sie uns doch besuchen und überzeugen Sie sich selbst.



## Notfalldienste

### Ärztlicher Notfalldienst

Telefonnummer des ärztlichen Notfalldienstes im Gebiet Meiringen/Hasliberg. **0900 57 67 47** (CHF 1.98/Min.) Die Notfallnummer **144** bleibt unverändert.

### Beratungstelefon

für Angehörige von psychisch kranken Menschen **079 309 65 55** Kostenloses Angebot der Psychiatrischen Dienste der Spitäler fmi AG

### Apotheken-Notfalldienst

Tel. 033 971 44 33 / 033 971 11 17

### Auto-Pannen- und Unfalldienst

**Tag und Nacht**, Tel. 033 9 716 716

## Bestattungsdienst

### Roland und Beatrice Santschi

Tel. 033 971 68 75 / 079 603 75 53

### Christina Santschi

Tel. 033 971 32 50 / 079 310 35 94

## Impressum

### Verlag, Druck und Expedition:

Verlag Anzeiger Oberhasli,  
PAULI, Druck & Verlag, Kirchgasse 1,  
Postfach 212, 3860 Meiringen,  
Tel. 033 971 32 71, Fax 033 971 24 30

**Erscheint wöchentlich einmal am Freitag, (Ausnahmen vor Feiertagen)** und wird allen Haushaltungen (mit Steuersitz im Oberhasli) zugestellt.

**Auflage:** 4'220 Exemplare

**Annahmeschluss für amtliche und nichtamtliche Inserate:** spätestens Dienstag, 11.00 Uhr (Ausnahmen vor Feiertagen)

**Farbige Inserate** bis Montag, 11.00 Uhr (Ausnahmen vor Feiertagen)

**Titelseite** frühzeitig reservieren

**Seitengrösse:** 6spaltig (155 x 230 mm)

**Inseratpreis lokal:** einspaltige Millimeterzeile 70 Rappen (Inserenten mit Steuersitz im Oberhasli)

**Inseratpreis national:** einspaltige Millimeterzeile 80 Rappen (übrige Schweiz)

**Inseratpreise für Anschlagbrett:** Zuschlag 20 %

**Gut zum Druck:** CHF 20.– (3 Tage vorher)  
Alle Preise **exkl. MwSt.**

## Hasliberg

### Einwohnergemeinde Hasliberg

#### Publikation der Genehmigung von Plänen und Vorschriften

#### Öffentliche Bekanntmachung Änderung Zonenplan „Änet der Louwenen“ Geringfügiges Verfahren nach Art. 122 BauV – Genehmigung und Inkraftsetzung

Das Amt für Gemeinden und Raumordnung hat die vom Gemeinderat Hasliberg beschlossene Änderung des Zonenplanes „Änet der Louwenen“ in Anwendung von Art. 61 BauG mit Datum vom 21.10.2016 genehmigt.

Die genehmigte Zonenplanänderung tritt per 01.12.2016 in Kraft.

Die Unterlagen stehen bei der Gemeindeverwaltung (Bauverwaltung), beim Regierungsstatthalteramt Interlaken-Oberhasli und beim Amt für Gemeinden und Raumordnung, jedermann zur Einsichtnahme offen.

Hasliberg, 24.10.2016

*Der Gemeinderat*

### Einwohnergemeinde Hasliberg

#### Feuerwehrreglement: Inkrafttreten

In Anwendung von Art. 45 der Gemeindeverordnung vom 16.12.1998 wird hiermit öffentlich bekannt gemacht, dass das von der Versammlung der Einwohnergemeinde Hasliberg am 23.11.2016 beschlossene Feuerwehrreglement am 01.01.2017 in Kraft tritt. Das Reglement kann bei der Gemeindeverwaltung bezogen oder unter [www.hasliberg.ch](http://www.hasliberg.ch) heruntergeladen werden.

*Gemeinderat Hasliberg*

### Einwohnergemeinde Hasliberg

## Bau- und Gewässerschutzpublikation

#### Gesuchstellerin:

Kathrin Ritter, Rufenen 495, 6086 Hasliberg Reuti

#### Projektverfasser:

H.P Thöni, Architekt, Gletscherblick, 6085 Hasliberg Goldern

#### Bauvorhaben:

Umnutzung des bestehenden Gebäudes in fünf Hotel Apartments für das Restaurant Ritterstübli. Einbau Büro ins bestehende Säli im Untergeschoss. Umbau der Restaurantküche. 34 Sitzplätze innen, 50 Sitzplätze auf der Terrasse. Öffnungszeiten täglich bis 00.30 Uhr. Erweiterung der Betriebsbewilligung A nach Art. 6 Abs. 2 Gastgewerbegesetz.

Hinweis: Die Gemeinde Hasliberg ist dem Zweitwohnungsgesetz unterstellt.

#### Standort:

Rufenen 495, Parzelle Nr. 1263, Koordinaten 2'659'170/1'175'780, Wohn- und Gewerbezone

#### Schutzzone:

Gewässerschutzzone A und Baugruppe D

#### Schutzobjekt:

Erhaltenswertes K-Objekt

#### Ausnahmen:

- Unterschreiten des Strassenabstandes (Art. 81 SG)
- Unterschreiten der minimalen Raumhöhe (Art. 67 BauV)

#### Auflagestelle:

Gemeindeverwaltung Hasliberg, 6085 Hasliberg Goldern

**Auflage- und Einsprachefrist:** bis 27. Dezember 2016

#### Einsprachestelle:

Regierungsstatthalteramt Interlaken-Oberhasli, 3800 Interlaken



Es wird auf die Gesuchsakten verwiesen. Einsprachen und Rechtsverwahrungen sind schriftlich und begründet innerhalb der Auflage- und Einsprachefrist einzureichen, ebenfalls allfällige Begehren um Lastenausgleich. Lastenausgleichsansprüche, die nicht innert der Einsprachefrist angemeldet werden, verirken. Bei Kollektiveinsprachen und vervielfältigten oder weitgehend identischen Einsprachen ist anzugeben, wer befugt ist, die Einsprechergruppe rechtsverbindlich zu vertreten (Art. 35b BauG).

*Regierungsstatthalteramt  
Interlaken-Oberhasli*

## Innertkirchen

### Einwohnergemeinde Innertkirchen

Zu vermieten ab 1. Februar 2017 oder nach Vereinbarung im Gemeindehaus Innertkirchen, 2ter Stock, geräumige

### 4 ½-Zimmer-Wohnung

mit Kellerabteil und allgemeiner Waschküche. Der Mietzins beträgt CHF 935.00 pro Monat, exkl. Nebenkosten. Separate Miete einer Garage möglich (CHF 90.00/Monat).

Interessenten melden sich bitte bei der Gemeindeverwaltung Innertkirchen, Marcel Guinand, Tel.-Nr. 033 972 12 27.

*Bauverwaltung Innertkirchen*

### Einwohnergemeinde Innertkirchen

Zu vermieten per sofort / nach Vereinbarung im Schulhaus Mühlestal-den

### 5-Zimmer-Wohnung

Sanierte Wohnung (Küche, Bad, Fenster, Bodenbeläge), Waschküche, Abstellplatz, Garage

Ruhige Lage, ideal für Familien.

Günstiger Mietzins. Interessenten melden sich bitte bei der Bauverwaltung Innertkirchen Tel.-Nr. 033 972 12 27.

*Gemeinderat Innertkirchen*

### Einwohnergemeinde Innertkirchen Baupublikation

*Gesuchsteller:*  
Ernst Raz-Perren, Grimselstrasse 3, 3862 Innertkirchen

*Projektverfasser:*  
Ernst Raz-Perren, Grimselstrasse 3, 3862 Innertkirchen

*Bauvorhaben:*  
Neubau Garagen mit Ausstellungsraum, Parkplatz für 4 Autos, Hochwasserschutz gegen Strasse

*Standort:*  
Grimselstrasse 3b

*Parzellen Nr.:*  
1563

*Koordinaten:*  
660`515 / 172`880

*Nutzungszone:*  
Wohnzone 2-geschossig

*Ausnahmen:*  
keine

*Auflage- und Einsprachefrist:*  
bis 27.12.2016

*Auflage und Einsprachestelle:*  
Gemeindeverwaltung Innertkirchen Grimselstrasse 1, 3862 Innertkirchen

Es wird auf die Gesuchsakten verwiesen. Einsprachen und Rechtsverwahrungen sind innert der Auflagefrist schriftlich und begründet einzureichen.

3862 Innertkirchen, 25.11.2016

*Bauverwaltung Innertkirchen*

## Meiringen

### Einwohnergemeinde Meiringen

### Baupublikation

*Gesuchsteller:*  
Di Marino Demenga Manuela und Demenga Iram, Balmstrasse 50, 3860 Meiringen

*Projektverfasser:*  
Architekturbüro Räss, Rudenz 10, 3860 Meiringen

*Standort:*  
Meiringen, Balmstrasse 50, Parzelle Nr. 819

*Nutzungszone:*  
Wohnzone 2

*Bauvorhaben:*  
Umbau Wohnhaus

*Schutzzone:*  
Gewässerschutzbereich A

*Ausnahmen:*  
• Art. 67.1 BauV – Unterschreiten der vorgeschriebenen Raumhöhe

*Einsprachefrist:*  
Dienstag, 27.12.2016

*Einsprachestelle und Auflageort:*  
Bauverwaltung Gemeinde Meiringen, Rudenz 14, 3860 Meiringen

Es wird auf die Gesuchsakten und die aufgestellten Profile verwiesen. Einsprachen und Rechtsverwahrungen sind schriftlich und begründet innerhalb der Auflagefrist einzureichen.

Meiringen, 22.11.2016

*Bauverwaltung Meiringen*

### Einwohnergemeinde Meiringen

### Baupublikation

*Gesuchsteller:*  
Knöpfel Gino, Grunigelweg 8, 3006 Bern  
Knöpfel Vera, Sandrainstrasse 66, 3007 Bern



Barbier Lilian, Mühlemattstrasse 37,  
3007 Bern

*Projektverfasser:*

Di Zio Igor, Architekt FH, Vieh-  
weidstrasse 52, 3123 Belp

*Standort:*

Meiringen, Fedli 739,  
Parzelle Nr. 969

*Nutzungszone:*

Landwirtschaftszone

*Bauvorhaben:*

Erstellen einer Pflanzenkläranlage /  
Umbau des Innenbereichs mit Er-  
neuerung der technischen Anlagen

*Schutzzone:*

Gewässerschutzbereich A

*Ausnahmen:*

- Bauen ausserhalb der Bauzone  
nach Art. 24 ff. RPG

*Einsprachefrist:*

Dienstag, 03. Januar 2017

*Einsprachestelle und Auflageort:*

Bauverwaltung Gemeinde Meirin-  
gen, Rudenz 14, 3860 Meiringen

Es wird auf die Gesuchsakten ver-  
wiesen. Aufgrund des bestehenden  
Wohnhauses wird ausdrücklich auf  
das Aufstellen von Bauprofilen ver-  
zichtet (Erleichterungen im Sinne  
von Art. 16 Abs. 2 BewD). Einspra-  
chen und Rechtsverwahrungen sind  
schriftlich und begründet innerhalb  
der Auflagefrist einzureichen.

Meiringen, 29.11.2016

*Bauverwaltung Meiringen*

## Oberhasli

### Erinnerung ans Treichel 2015

Rhythmisch bemessen Schritt für  
Schritt, aufsetzen – halt – bei jedem  
Tritt. Der Trommelschlag, der  
Plumpe Klang, der Glocken Ton be-  
stimmt den Gang.....

Gesichter ernst von jung und alt –

Der Weg ist hart, der Winter kalt,  
die Gruppe gibt dir hier den Halt !

Der alte Brauch aus ferner Zeit  
hat heut noch seine Gültigkeit:  
Nimm Schritt um Schritt den Weg  
des Lebens- rennst du blindlings,  
eilst du vergebens !

*Heidi Carol Bensaid*

## Berner Oberland

### Berner Gesundheit

**Suchtprobleme haben immer eine  
Geschichte.**

**Diese kann auch gut enden.**

Die Berner Gesundheit bietet Be-  
troffenen und Angehörigen kosten-  
lose Beratung bei Suchtproblemen.

Vereinbaren Sie einen Termin für  
ein Informationsgespräch.

Beratungen finden in Thun, Erlen-  
bach, Frutigen, Interlaken, Meirin-  
gen und Zweisimmen statt.

Stiftung Berner Gesundheit  
Tel. 033 225 44 00, [thun@beges.ch](mailto:thun@beges.ch)  
[www.bernergesundheits.ch](http://www.bernergesundheits.ch)

BIZ Berufsberatungs- und  
Informationszentren

#### BIZ Interlaken

Rosenstrasse 27, 3800 Interlaken  
**031 635 36 30**

[biz-interlaken@erz.be.ch](mailto:biz-interlaken@erz.be.ch)

**Persönliche Beratung** in allen  
Berufswahl- und Laufbahnfragen,  
für Jugendliche und Erwachsene  
nach Vereinbarung  
(Anmeldungen auch online unter  
[www.be.ch/biz](http://www.be.ch/biz))

#### Infothek/Kurzgespräche (ohne Voranmeldung)

Mittwoch 14.00 – 19.00 Uhr  
Donnerstag 16.00 – 18.00 Uhr

#### Sekretariat:

Di bis Do 10:00 – 12:00 Uhr  
14:00 – 17:00 Uhr

besondere Öffnungszeiten  
unter [www.be.ch/biz](http://www.be.ch/biz)

## Selbsthilfe BE

### Beratungszentrum Thun

Betroffene Menschen finden sich zu  
folgenden Themen in Selbsthilfe-  
gruppen zusammen:

- Somatische Krankheiten
- Schwierige Lebenssituationen
- Physische und psychische  
Beeinträchtigungen
- Familie / Eltern / Partnerschaft
- Sucht

Wir beraten, vermitteln, informie-  
ren und unterstützen diskret und ko-  
stenlos.

*Öffnungszeiten:*

Mi. 09.00 – 11.30/14.00 – 16.30 Uhr

Do. 09.00 – 11.30 Uhr

Marktgasse 17, 3600 Thun,

Tel. 033 221 75 76,

[thun@selbsthilfe-be.ch](mailto:thun@selbsthilfe-be.ch)

## Kirchenanzeiger

**2. – 8. Dezember 2016**

### Evangelisch-reformierte Kirchgemeinden

#### Meiringen

**Heute Freitag**, 14.00 Uhr: Kinder-  
treff Meiringen im MZR. – **Sonntag**,  
17.00 Uhr: Adventskonzert mit offe-  
nem Singen in der Michaelskirche. –  
**Montag**, 14.00 Uhr: Spielnachmit-  
tag, im MZR. – **Mittwoch**, 8.30 Uhr:  
Advents – Zmorge für Senioren im  
Saal KGH. 20.00 Uhr: Singkreis Mei-  
ringen Hasliberg in der Zeughaus-  
kapelle. – **Donnerstag**, 19.30 Uhr:  
Meditatives Abendgebet im Chor der  
Michaelskirche, mit Pfrn. Mirjam  
Walser. 20.00 Uhr: Gospelgruppe  
Meiringen, Probe im KGH. – **Voran-  
zeige**, Nächsten Freitag, 14.30 Uhr:  
Gottesdienst in der Stiftung Alpbach,  
mit Pfarrerin Corinna Bacher.

#### Hasliberg

**Samstag**, 18.30-21.00 Uhr: Hasli Teen  
Träff, für Jugendliche 6.-9. Klasse.  
Treffpunkt bei der Kirche Hohfluh.  
19.00 Uhr: Jugendtreff Hittli im Ge-



meindehaus Goldern. – **Sonntag**, 10.00 Uhr: Gottesdienst mit Pfarrerin Ivana Fucik und der Gospelgruppe Meiringen in der Kirche Hohfluh mit Kirchencafé. – **Montag**, 12.30 Uhr: Mändigs-Träff, Mittagessen im Hotel Bären Hohfluh.

## Innertkirchen

**Samstag**, 16.30 Uhr, Fiire mit de CHLiiNE (K. Althaus/M. Malzkorn), Kirche. Chilche-Z'vieri.

19 Uhr, Weschhüsli (von kids. für kids) – **Sonntag**, kein Gottesdienst in Innertkirchen - s. Gadmen (10 Uhr) – **Dienstag**, 12 Uhr, Senioren-Mittagstisch, Restaurant Urweider – **Mittwoch**, 14 Uhr, Adventsfeier für Seniorinnen/Senioren, Saal im Grimselfort (Katechet R. Borgognon und 8. Klasse KUW)

**Fahrdienst (zu Seniorenveranstaltungen)** Anmeldung bis vortags 18 Uhr über 033 971 39 49 (Pfarramt, K. Stoller)

**Abdankungen:** (02. bis 09.12.) U. Kilian, 033 973 11 18 (Pfarramt Guttannen)

## Guttannen

**Sonntag**, kein Gottesdienst in Guttannen. Pfarrer Ulrich Kilian ist bis einschliesslich Sonntag nicht im Dienst. Die Vertretung übernimmt Pfarrer Klaus Stoller, Verweser in Innertkirchen und Gadmen, Telefon 079 334 10 42.

## Gadmen

**Samstag**, 19 Uhr, Weschhüsli Innertkirchen (von kids. für kids) – **Sonntag**, 10 Uhr, 2. Advent. KUW-Gottesdienst mit Taufe und Abendmahl (Wildi/Jaggi) – **Mittwoch**, 12 Uhr, Mittagstisch für Seniorinnen/Senioren, Restaurant Titlis, Fuhren

**Fahrdienst (zu Seniorenveranstaltungen)** Anmeldung bis vortags 18 Uhr über 033 975 11 54 (Pfarramt, K. Stoller)

**Abdankungen** (02. bis 09.12.) U. Kilian, 033 973 11 18 (Pfarramt Guttannen)

## Evangelisch-Methodistische Kirche

**Sonntag**, (4. Dezember) 10:00 Uhr: Gottesdienst (Esther Signer) mit Kirchenapéro. Dienstag, 19:30 Uhr: Gebetsabend Plus. Donnerstag 09:30 Uhr: offenes Gebet.

## Römisch-katholische Kirchgemeinden

### Meiringen

**Samstag**, 03. Dezember 17.15 Uhr: Rosenkranzgebet 18.00 Uhr: Wortgottesdienst – **2. Advent, 04. Dezember**, 11.00 Uhr: Wortgottesdienst – **Montag**, 05. Dezember, 19.30 Uhr: Eucharistiefeier in kroatischer Sprache – **Freitag**, 09. Dezember, 09.00 Uhr: Wortgottesdienst

### Brienz

**2. Advent, 04. Dezember**, 09.30 Uhr: Wortgottesdienst – **Donnerstag**, 08. Dezember, 09.00 Uhr: Wortgottesdienst

### Hasliberg Hohfluh

**2. Advent, 04. Dezember**, 09.30 Uhr: kein Gottesdienst

**Kollekte:** 03./04. Dezember: Stiftung Dreipunkt

## Nichtamtlicher Teil

## Freikirchen

## Christliches Begegnungszentrum

**Sonntag**, 4. Dezember, 10.00 Uhr: Gottesdienst mit Abendmahl (mit Kinderbetreuung)  
Kleingruppen nach Absprache

## Veranstaltungen

### Konzert im Advent der Blasmusik Hasliberg

Die Blasmusik Hasliberg lädt am Samstag, 10. Dezember 2016 um 20.00 Uhr herzlich zum Konzert im Advent in der Michaelskirche in Meiringen ein. In diesem Jahr begleiten uns Rita Barmettler und wiederum unsere Nachwuchsmusi-

kanten, die Haslikids durch das Programm. Mit einem musikalischen Bogen aus Pop, Rock, Mundart und traditionellen Weihnachtsliedern möchten wir sie gerne in die Vorweihnachtszeit einstimmen.

Sucht man Rita Barmettler im Internet, kommt man schnell auf Rita und Sepp. Die junge, sympathische Liedersängerin aus Bouchs und der Solosänger aus dem Jodklerklub Wiesenberg treten gemeinsam mit Gitarre und einer Mischung aus Jodel, Pop-Rock und Nidwaldner Mundart auf. Rita Barmettler hat in Bern an der Hochschule der Künste klassischen Sologesang studiert, sowie ein Masterstudium an der Musikhochschule Luzern belegt. Jodel und Nidwaldner Mundart vereint Rita Barmettler in ihrem Stück „Frey wiänä Adler“, welches für die Blasmusik Hasliberg neu arrangiert wurde und wir nun fleissig einüben.

Und auch wir haben ein Duett, denn Rita Barmettler wird in Begleitung von Svenja Wilhelm von den Haslikids ihr eigenes Stück „Frey wiänä Adler“ zum Besten geben.

Freiheit wird auch in unserem Auftaktspiel „Freedoms light“ von dem amerikanischen James Swearingen zelebriert, das mit frischen Rhythmen und hellen, schönen Klängen brilliert. Auch der Adler kommt noch weiter zum Zug: Im Pop Medley „The eagles in Concert“ von der berühmten amerikanischen Band „Eagles“ vereinen sich die Stücke ‘Peaceful Easy Feeling’, „Desperado“ und „Hotel California“ mit ganz viel Klang und Fröhlichkeit.

Ein wenig melancholischer geht's anschliessend weiter mit „Nächtliche Tränen“ von dem tschechischen Komponisten Miroslav Kolstrunk, führend von einem wunderschönen Solo der Trompeten. Anschliessend ertönt „Insieme a te“ von Nella Martinetti und „Rocking around the christmas tree“ mit den Haslikids.

Zum Ende erklingt die Hymne des Basel Tattoo „Celtic Crest“ sowie „Magic Moments“ von Henk Hogestein, welcher mit seinem Stück die Menschen an die wirklich kostbaren Momente des Lebens erinnern will.



Die Blasmusik Hasliberg freut sich auf einen klangvollen und besinnlichen Abend und natürlich auf viele Zuhörer, welche am Samstag den Weg in die Michaelskirche finden.

10. Dezember 2016, Konzertbeginn 20.00 Uhr, Michaelskirche Meiringen

## 31. Weihnachtsmarkt Meiringen

**Samstag 3. Dezember 2016, 09.00 bis 18.00 Uhr**

**Sonntag, 4. Dezember 2016, 09.00 bis 17.00 Uhr**

Es ist wieder soweit!

Bereits zum 31. Mal findet unser traditioneller Weihnachtsmarkt wieder in der Tramhalle Meiringen statt. An unseren schönen, weihnachtlichen Verkaufsständen, finden Sie tolle vielfältige Geschenkideen für Gross und Klein.

Mit viel Liebe und Sorgfalt selbst hergestellte feine einheimische Produkte, handwerkliche Erzeugnisse, Dekorationen und vieles mehr. Zudem kommen jedes Jahr viele neue Ideen und Produkte hinzu.

Für Ihr leibliches Wohl sorgt am Samstag der Frauenverein Meiringen und am Sonntag der Familienverein Meiringen mit verschiedenen Köstlichkeiten.

Kommen auch Sie in die Tramhalle und geniessen Sie die heimelige vorweihnachtliche Atmosphäre bei einem Glas Glühwein, einem Chäsbrätel oder Kaffee mit Kuchen.

Wir freuen uns auf Sie!

## „A Casciaforte“ musiziert bei Samstagsmusik

Die Kammermusikgruppe „A Casciaforte“ gastiert morgen bei Samstagsmusik um 17.15 Uhr im Singsaal Pfrundmatte (siehe Anschlagbrett). Barbara Heuberger – Klavierlehrerin der Musikschule Oberland Ost –



Spanien spielen. Tangos werden auch nicht fehlen. Alle sind zu diesem einmaligen Anlass herzlich eingeladen.

kommt mit den Kollegen Diego Jannuzzo (Gesang und Gitarre), Jonas Renfer (Akkordeon und Geige) und Max Häberli (Kontrabass und Klarinette). Selber wird Barbara singen, Klavier, Ukulele und Sopranino spielen.

Die Herzblut - Musiker werden volksmusikalische Perlen aus Süditalien und

**konzert** im advent  
mit der blasmusik hasliberg

**Samstag 10. Dezember 2016, um 20.00 Uhr**

Ort: St. Michaelskirche Meiringen  
Leitung: Erich Roth  
Mitwirkende: Rita Barmettler, Haslikids  
Moderation: Alice Linder  
Eintritt: frei, Kollekte

Die Blasmusik Hasliberg freut sich, Sie am diesjährigen Konzert im Advent begrüßen zu dürfen und wünscht Ihnen eine schöne Adventszeit.

Einwohnergemeinde Meiringen  
www.meiringen.ch

## Region Haslital - Brienz

# MEIRINGEN



Die Gemeinden sowie die grossen Arbeitgeber der Region Haslital - Brienz investieren in eine aktive Wirtschafts-, Wohnortpromotion und Regionalentwicklung. Eine Region mit überdurchschnittlicher Lebensqualität und hoher Innovationskraft wartet auf Sie. Wir suchen per 1. Mai 2017 eine/einen

### Leiter/in Standortmarketing und Regionalentwicklung

(Arbeitspensum 70-100%)

**Ihre Aufgaben:** Sie sind für die aktive Standortpromotion und Regionalentwicklung der Region Haslital - Brienz verantwortlich. Schwerpunkte Ihrer Arbeit bilden die Bestandespflege und Vernetzung der ansässigen KMU's sowie die Begeisterung und Gewinnung von neuen Unternehmungen für die Region. Ein weiteres Haupttätigkeitsfeld bildet das Wohnortmarketing. Fachlich versiert und mit überzeugender Kommunikation sorgen Sie dafür, dass das attraktive Liegenschaftsangebot an die richtige Frau bzw. Mann gebracht wird.

Auch die Leitung und/oder Mitarbeit bei regionalen Projekten, bei Grossveranstaltungen sowie die Koordination verschiedener regionaler Gremien gehören in Ihr breites Aufgabenportfolio.

**Interessiert?** Wir freuen uns auf Ihre Bewerbung bis 21. Dezember 2016. Die detaillierte Stellenausschreibung finden Sie unter [www.meiringen.ch](http://www.meiringen.ch)

# IRIS



## Spielwelten

Wir bauen pädagogisch wertvolle  
Spielplätze

Für unseren neuen Produktionsstandort in Lungern suchen wir auf Frühling/Sommer 2017

- Zimmermann als Vorarbeiter
- Zimmermann mit guten Fachkenntnissen
- Holzbauarbeiter
- Aushilfe im Holzbau

Wir freuen uns auf Ihre Bewerbung an [info@iris-spielwelten.ch](mailto:info@iris-spielwelten.ch) oder IRIS-Spielwelten GmbH Schulhausstrasse 10, 6025 Neudorf [www.iris-spielwelten.ch](http://www.iris-spielwelten.ch) Telefon 041 931 03 96

Werben im Anzeiger ...

...der Weg zum Erfolg.



07.00 – 10.00 Kaffee, Sandwich Fr. 6.–  
Mittagsmenu Montag – Freitag Fr. 15.–  
Dienstag ab 14.00 und Mittwoch  
geschlossen

## Asiatische Wochen

vom 2. Dezember bis 23. Dezember 2016

Tischreservationen unter  
Tel. 033 971 10 44

Auf Ihren Besuch freut sich  
Familie Schläppi und das Tourist-Team





# Todesanzeige

Meiringen, 28. November 2016

Hab keine Angst vor dem Abschied  
Aus der Erinnerung lässt sich  
Bauen ein warmes Haus

Hab keine Angst  
Die Seele weiss unbeirrt ihre Richtung  
Und ihre Flügel sind furchtlos und stark.

*(Helena Aeschbacher-Sinecka)*

Heute Morgen früh durfte unser liebes Mueti, Schwiegermueti, Grosi, Urgrosi, Gotte und Tante die Beschwerden ihres hohen Alters ablegen und friedlich die letzte Reise antreten.

## Hedwig Klara Anderegg-Suter

21. November 1919 – 28. November 2016

Traurig und mit vielen schönen Erinnerungen nehmen wir Abschied:

Marianne Winterberger und Emil Brüngger,  
Barbara, Yvonne, Brigitte mit Familien  
Verena Anderegg und Bernhard Schlumpf  
und Julian

Katharina und Kurt Zumbrunn-Anderegg,  
Christina und Markus

Andreas und Margrit Anderegg-Ambühl,  
Heidi, Karin, Beat mit Familien

Verwandte, Freundinnen und Bekannte

Wir laden herzlich zum gemeinsamen Abschied-  
nehmen am Dienstag, 6. Dezember 2016 um 10.30 Uhr  
in der reformierten Kirche Meiringen ein.  
Besammlung ist um 10.15 Uhr bei der Abdankungs-  
halle, anschliessend Urnenbeisetzung auf dem Friedhof  
und Trauerfeier.

Wer die liebe Verstorbene anders als mit Blumen ehren möchte, gedenke  
der Stiftung Alpbach Meiringen, PC 30-6984-8 oder der Flüchtlingsarbeit  
des HEKS, (Hilfswerk der evangelischen Kirchen der Schweiz),  
PC 80-1115-1, Zürich.

Traueradresse:

Katharina Zumbrunn-Anderegg, Leeleni 1A, 3860 Meiringen

# Anschlagbrett

Mütter- und Väterberatung  
Kanton Bern



Meiringen im Gesundheitszentrum Beratung mit Anmeldung

Abendberatung, Dienstag, 6.12.16, 16.00-20.00 Uhr  
mit Anmeldung

Hasliberg, Gemeindehaus Goldern, Donnerstag, 8.12.16,  
Beratung mit Anmeldung: 13.30 - 15.00 Uhr;  
Beratung ohne Anmeldung: 15.00 - 16.30 Uhr

Telefon: 033 971 02 81 Montag - Freitag, 8.00 - 11.00

  
Adventskonzert  
mit offenem Singen

Sonntag, 4. Dezember  
17.00 Uhr

Michaelskirche Meiringen

Singkreis Meiringen-Hasliberg  
Instrumentalensemble

Leitung: Gabriela Moser Regli

## Schön&gut spielt MARY

Poetisches und politisches Kabarett  
Heute Abend

2. Dezember, 20.00 Uhr

Hotel Adler, Meiringen



## Samstagsmusik



Samstag, 3. Dezember 2016  
17.15 bis 17.45 Uhr im  
Singsaal Pfrundmatte-Schulhaus,  
Amthausgasse 4 Meiringen

\*  
Volksmusikalische Perlen  
aus Südtalien und Spanien

\*  
„A Casciaforte“  
Barbara Heuberger, Max Häberli,  
Diego Jannuzo und Jonas Renfer

Unterstützung von: Chr. Bächtold, Klavierstimmer \* Musik Schule Oberland Ost \*  
Gemeinde Meiringen

Eintritt frei, Kollekte

## Übersitzbilder

von Beatrice Urweider  
im Adler Saal, Meiringen,  
ab Freitag, 9. Dezember, 17.00  
bis 30. Dezember 17.00

## NICHT VERGESSEN

Burgergemeinde Meiringen  
ordentliche Versammlung  
Freitag, 2. Dezember 2016, 20:00 Uhr  
im Hotel Hasli Lodge Meiringen

Alpen Enegie / Dorfgemeinde  
ordentliche Dorfgemeindeversammlung  
Donnerstag, 8. Dezember 2016,  
20:00 Uhr, Restaurant Baer, Meiringen

## «ÜBERSITZLER»

Beiträge bis 12.12.16  
Anonyme Post wird  
nicht berücksichtigt.

An Übersitzler  
Postfach 697  
3860 Meiringen

# CHLAUSENSACK FÜR KINDER



für 1 PRO-BON-Karte oder Fr. 20.–  
Dienstag, 6. Dezember 2016

Liebe Kinder,  
kommt zum Samichlaus in den Wald, und holt euch  
den Chlausensack mit feinen Sachen.  
Du kannst deine Eltern auch mitbringen.  
Chlaus, Schmutzli und Esel freuen sich!

Anmeldung:  
Mit PRO-BON-Karte oder bar  
bis Samstag, 3. Dezember 2016  
Jenny, Bücher und Papeterie  
Bahnhofstrasse 20, 3860 Meiringen



## Abendverkäufe Meiringen

Freitag, 16. Dezember 2016

Freitag, 23. Dezember 2016



Sonntag,  
11. Dezember 2016,  
14.00 Uhr

## Dorfweihnacht

im Mehrzweckgebäude Falchern



Jede und jeder bringt ein  
kleines Geschenk mit  
(nicht teurer wie Fr. 2.50),  
verpackt in einer sauberen Socke

Herzlich, das Vorbereitungsteam  
mit Pfrn. Mirjam Walser



Duschen mit **Müller**  
Spenglerei • Sanitär • Heizungen  
Hauptstrasse 40, 3860 Meiringen, Telefon 033 971 16 50

## Gesundheit aus Ihrer Droga Drogerie Schumacher

### Schluss mit Blasenentzündung

Manche Frauen leiden immer wieder unter Blasenentzündung. Kleine Verhaltensänderungen und Preiselbeeren können bei der Prävention hilfreich sein.

Viele Frauen kennen die Symptome: Es schmerzt im Unterbauch und beim Wasserlassen brennt es höllisch. Verursacher von Harnwegsinfekten sind meist Bakterien. Die weibliche Anatomie mit der kleinen Distanz zwischen den Körperöffnungen der Scheide und des Darmes sowie die kurze Harnröhre macht es den Erregern leicht. Gefördert wird das Eindringen der Infektionserreger durch Geschlechtsverkehr und falsche Hygiene. Um vorzubeugen, sollten Frauen nach dem Geschlechtsverkehr die Blase entleeren und nach dem Stuhlgang den After von vorne nach hinten reinigen.

### Unbedingt behandeln

Ist ein Harnwegsinfekt einmal da, muss er behandelt werden. Verschwinden die Beschwerden nach einigen Tagen mit Blasentee und pflanzlichen Arzneimitteln nicht, ist eine weitere Abklärung beim Arzt nötig. Daniela Schumacher, eidg. dipl. Drogistin und Inhaberin der DROPA Drogerie Schumacher in Meiringen ergänzt: «Unterstützen kann man die Behandlung, indem man mögliche Keime ausspült. Dafür sollte man täglich zwei Liter trinken, davon auch Tee mit Bärentrauben, Schachtelhalm oder Brennnesseln.» Preiselbeersaft erweist sich als gutes Mittel zur Unterstützung, aber auch zur Vorbeugung. Er macht es den Bakterien schwer, sich an der Blasenwand anzuheften. Wer regelmässig Preiselbeersaft trinkt, kann Blasenentzündungen sogar wirksam vorbeugen. Ein anderer Wirkstoff, der als Prävention bei Blasenentzündung eingesetzt wird, ist die Mannose. Dabei handelt es sich um einen Einfachzucker aus der Natur, der vom Organismus nicht aufgenommen, sondern unverändert ausgeschieden wird. Somit gelangt die Mannose so, wie sie eingenommen wird, in die Blase, wo sie sich an mögliche Krankheitserreger heftet und mit diesen zusammen ausgeschwemmt wird. Besonders hoch ist die Bindungsbereitschaft der Mannose an E. Coli, jene Bakterien, die weitaus am häufigsten Verursacher von Harnwegsinfekten sind.



### Öffnungszeiten:

Mo – Fr 8.00 – 18.30 durchgehend

Sa 8.00 – 16.00 durchgehend

**droga**  
GANZ SCHÖN GESUND  
DROGERIE  
SCHUMACHER  
Ihr Droga Drogerie Team  
Bahnhofstrasse 25  
3860 Meiringen  
Tel. 033 971 14 21

# Danksagung

Die vielen Zeichen der Anteilnahme mit tröstenden Worten, Blumen und Spenden zum Abschied von unserem lieben

## Hans Dauwalder-Bühler

30. August 1925 bis 28. Oktober 2016

haben uns tief berührt. Wir danken allen, die unserem Vater in Freundschaft verbunden waren und ihn als vielseitig interessierten Hasler mit grossem Wissen geschätzt haben.

*Ein spezieller Dank geht an:*

- Das Spitex-Team Oberhasli;
- Das Betagtenzentrum Oberhasli, Abteilung Alpenrose;
- Herrn Pfarrer Matthias Steege für die einfühlsame Gestaltung des Abschiedsgottesdienstes;
- Frau Gabriela Moser für die stimmungsvolle und berührende Orgelmusik;
- Die Sargträger des SAC, Sektion Oberhasli;
- Herrn und Frau Santschi vom Bestattungsdienst.

Ein herzliches Dankeschön all jenen, die unseren Vater im Heim besucht und auf dem letzten Weg begleitet haben.

Meiringen, im Advent 2016 Die Trauerfamilien



## Elternsprechstunde

Beschäftigt Sie der Umgang Ihres Sohnes/Ihrer Tochter mit Suchtmitteln oder machen Sie sich Sorgen um deren Medien- oder Essverhalten?

Vereinbaren Sie ein kostenloses Informationsgespräch in Thun, Interlaken, Meiringen, Frutigen oder Zweisimmen. Stiftung Berner Gesundheit  
Tel. 033 225 44 00  
thun@beges.ch  
www.bernergesundheit.ch

Berner Gesundheit  
Santé bernoise



## Traurig?

Ein Gespräch hilft.

Anonym und vertraulich.

Rund um die Uhr.

Beratung per Mail/Chat: [www.143.ch](http://www.143.ch)

  
**Tel 143**  
Die Dargebotene Hand

Spendenkonto 30-14143-9 

## Brünig Garage

Brünigstrasse 1, 3856 Brienzwiler  
Telefon 033 951 31 44



Ihr  -Partner in der Region

Laufend attraktive Neu-, Demo- und Occasionsangebote. Mehr Infos unter [www.brueiniggarage.ch](http://www.brueiniggarage.ch)

 **ISUZU**  
**Suzuki-Expert**



## Lottomatch

**Musikgesellschaft  
Meiringen**

**Samstag / Sonntag,  
3./4. Dezember**

**im Musikhaus**



**Gratisgang Samstag, 15.00 und 20.00 Uhr  
Sonntag NEU ab 14.00 Uhr**

**Gewinnen Sie Vorweihnachtliches, klassische  
Fleischpreise, Fruchtkörbe, Käse,  
Gutscheine und vieles mehr!**

**Die Musikgesellschaft Meiringen  
freut sich auf Ihren Besuch**

**10. DEZEMBER 2016**  
**MZH INNERTKIRCHEN**  
**SALTOBAR**  
**TURNVEREIN**  
**INNERTKIRCHEN**

Getu  
 GRAND PRIX  
 2016

Spitzenturner und -turnerinnen  
 aus der ganzen Schweiz

www.getugrandprix.ch  
 www.t.vinnerkirchen.ch

turnen für kinder 18:45-19:30  
 start wettkämpfe 09:00  
 start final / barbetrieb 19:30  
 DURCHGEHEND FESTWIRTSCHAFT

**Innertkirchen, Zentrum (Hof)**  
 Nähe ÖV. Zu vermieten in  
 Neubau, ab Januar 2017 oder nach  
 Absprache

**2½-Zimmerwohnung** im  
 Erdgeschoss, Barrierefrei, auch  
 geeignet als Alterswohnung mit  
 Sitzplatz, Waschmaschine, Tumbler,  
 Keller, Abstellraum

**4½-Zimmerwohnung** mit  
 Balkon (Maisonette), Bad mit Bade-  
 wanne, sep. Dusche, Waschküche,  
 Keller, Abstellraum, sep. Aussen-  
 sitzplatz im Erdgeschoss

Garage, Parkplatz, Autounterstand  
 Auskunft 079 310 35 03

**Zu vermieten**

**grosse 3.5-Zimmer-Wohnung**

1. Stock Bahnhofstrasse 9, Meiringen  
 mit Waschmaschine/Tumbler  
 Terrasse/Schwedenofen ohne  
 Parkplatz, auf Wunsch möbliert  
 an Nichtraucher Fr. 1300.- inkl.  
 ab 1.1.2017, Tel: 033 972 12 30

**Meiringen**

Zu vermieten ab 1. März 2017  
 (ev. früher, aber auch später) an  
 zentraler, ruhiger Lage, 5 Gehminu-  
 ten vom Dorfzentrum, in attraktiver  
 Überbauung, sehr schöne und  
 grosszügige

**5½-Zimmer-Wohnung**

- 128 m², 1. OG, Lift
- Bad / WC und Dusche / WC
- Schwedenofen
- 2 Terrassen, süd und südost
- eigene Waschmaschine
- Einbauschränke, Keller
- grosser Kinderspielplatz
- 1 oder 2 Einstellhallenplätze
- unverbaute Sicht

Miete Fr. 1 680.-,  
 1 EHP Fr. 100.-, + NK  
 Telefon für Besichtigung  
 079 272 03 20 oder 033 971 14 00

Zu vermieten in **Meiringen** ab 1. Februar 2017

**3-Zimmer-Wohnung (EG)**

zentrale Lage und doch im Grünen, Steinmühle-  
 strasse 40 (2 Min. bis BMH Talstation)

Miete: Fr. 1450.-/Mt. inkl. NK und Parkplatz, Balkon,  
 Gartensitzplatz, Cheminée, Garage Fr. 100.-/Mt.

juerg.lucek@gmail.com / 033 971 42 55

Zu vermieten ab 1. Februar/März 2017  
 in **Meiringen**, Obersteinstrasse 48

**4.5-Zimmer-Wohnung**

ruhige Lage mit Balkon

**Miete inkl. Abstellplatz, 1220.- + NK**  
 Tel. 079 431 58 00

Vermiete in 6078 **Lungern** Zentrum  
 neu renovierte

**2½-Zimmer-Wohnung**

46 m² im 2. OG, mit Balkon / Keller  
 Mietzins 900.- + 150.- NK akonto  
 infos: jsteiner1@bluewin.ch  
 079 250 35 10

Die Stiftung Alpbach in Meiringen bietet in schönster Umgebung professionelle Betreuung und Pflege in attraktiven Wohnräumen mit 80 Betten und 24 Wohnungen. Im Dezember 2017 kommen 40 weitere Betten für Menschen mit einer psychischen Langzeiterkrankung dazu.

Zur Ergänzung unseres Leitungsteams suchen wir auf den 1. März 2017 oder nach Vereinbarung eine engagierte und innovative Führungspersönlichkeit als

## Leitung Betreuung und Pflege, 90 – 100 %

### Ihr Aufgabenbereich:

- Planung und Organisation des Bereiches Betreuung und Pflege
- Sicherstellung und Weiterentwicklung von qualitativ hochstehenden Pflegeleistungen
- Führung und Entwicklung der Mitarbeitenden
- Unterstützung der Teamleitungen in Fach- und Führungsfragen
- Kontakt zu Angehörigen, Ärzten, Sozialdiensten und weiteren Partnern
- Aktive Mitarbeit im Konzept- und Prozessmanagement
- Controlling und Pflegematerialbewirtschaftung

### Unsere Erwartungen:

- Abgeschlossene Ausbildung als dipl. Pflegefachfrau/-mann (HF, DNII, AKP, PsyKP)
- Mehrjährige Berufs- und Führungserfahrung
- Freude und Einfühlungsvermögen im Umgang mit älteren und psychisch kranken Menschen
- Wertschätzende, motivierende und empathische Haltung
- Hohe Sozialkompetenz und gute kommunikative Fähigkeiten
- Durchsetzungsvermögen und eine hohe Belastbarkeit
- Fundierte Computerkenntnisse (wir verwenden PEP, BESA und CareCoach)

### Unser Angebot:

- Eine abwechslungsreiche, spannende und verantwortungsvolle Tätigkeit mit hoher Selbständigkeit und grossem Gestaltungsspielraum
- Anstellung in einem modernen Betrieb mit einem laufenden Bauprojekt
- Arbeit mit motivierten Mitarbeitenden und einem engagierten Leitungsteam
- Attraktive Anstellungsbedingungen und eine gezielte Förderung von Weiterbildungen
- Gute Sozialleistungen und ein fortschrittliches Mitarbeiterreglement

Haben wir Ihr Interesse geweckt?  
Dann senden Sie Ihre Bewerbung per Post  
oder E-Mail bis am 15. Dezember an:

Stiftung Alpbach  
Werner Walti  
Lenggasse 45  
3860 Meiringen

oder [werner.walti@stiftung-alpbach.ch](mailto:werner.walti@stiftung-alpbach.ch)

Telefonische Auskunft erteilt Ihnen gerne  
Werner Walti, 033 972 42 52



GEBÄUDEENERGIEAUSWEIS DER KANTONE

### Energieberatung

Kaspar Winterberger  
Postfach 696, 3860 Meiringen

Tel. 033 971 84 45  
www.dieenergieberatung.ch

## ENGAGIEREN SIE SICH: IMMER, ÜBERALL, FÜR ALLE.



Die SPITEX Oberhasli Oberer Brienzensee AG ist ein zukunftsorientierter Betrieb mit rund 50 Mitarbeitenden. In 4 Stützpunkten erbringen wir täglich mit Können und Engagement pflegerische und hauswirtschaftliche Leistungen, um unseren Klienten ein längeres Verbleiben in der gewohnten Umgebung zu ermöglichen.

### Dipl. Pflegefachperson HF 40 – 80 % Fachfrau/Fachmann Gesundheit EFZ 40 – 80 %

Per sofort oder nach Vereinbarung

Sie sind eine Initiative, an selbständiges Arbeiten gewöhnte Fachperson und haben Freude am Beruf und im Umgang mit Menschen.

Sie verfügen über ein entsprechendes Fachdiplom, Berufserfahrung sowie hohe Fach- und Sozialkompetenz. Sie besitzen den Führerausweis Kat. B und nach Möglichkeit ein eigenes Auto.

Wir bieten Ihnen eine abwechslungsreiche und anspruchsvolle Tätigkeit, ein offenes und kollegiales Team, Aus-, Fort- und Weiterbildungsmöglichkeiten, sowie zeitgemässe Anstellungsbedingungen.

### SIND SIE UNSER GESUCHTER PFLEGEPROFI?

...dann zögern Sie nicht und senden Ihre vollständigen Bewerbungsunterlagen an SPITEX Oberhasli Oberer Brienzensee AG, Corinne Banholzer, Spitalstrasse 13, 3860 Meiringen.

Fragen beantwortet Ihnen Frau Corinne Banholzer gern unter Tel. 033 972 39 39 oder [info@spitex-oob.ch](mailto:info@spitex-oob.ch). Weitere Informationen finden Sie unter [www.spitex-oob.ch](http://www.spitex-oob.ch)

SPITEX Oberhasli Oberer Brienzensee AG, Spitalstrasse 13, 3860 Meiringen



### Garage Carrosserie

### Rohrbach + Moser AG

3862 Innertkirchen

Tel. 033 971 20 67

[www.garage-romo.ch](http://www.garage-romo.ch)

## Landwirtschaftliche Planung (LP) Haslital-Brienz

# Landwirtschaftliche Produktion im Talboden zwischen Aareschlucht und Brienzensee? Einladung zum Informationsabend

für die Landwirtinnen und Landwirte im Talboden zwischen Aareschlucht und Brienzensee

Die geplante Landwirtschaftliche Planung (LP) für das Haslital-Brienz möchte mit Ihrer Hilfe zentrale Fragen beantworten:

**Wie viel Raum hat die Landwirtschaft im Talboden zwischen Aareschlucht und Brienzensee?**

**Wie viel Raum braucht sie und wie viel wird sie in Zukunft noch haben?**

**Wie muss sich die Landwirtschaft zukünftig für ihre Raumansprüche positionieren?**

Die LP ein speziell auf die Landwirtschaft ausgerichtetes Mitwirkungsverfahren, um zusammen mit Ihnen solche Fragen zu beantworten. Sie wird durch das Amt für Landwirtschaft und Natur (LANAT) unterstützt. Um Sie über das Vorgehen im Detail informieren zu können, möchten wir Sie herzlich zum Informationsabend einladen:

Datum und Uhrzeit: **07. Dezember 2016, 20:00 Uhr**

Ort: **Aula, Sekundarschule Kapellen, Meiringen**

Projektteam "LP Haslital-Brienz"

Martin Fritsch / Mirko Huhmann

Sofies-Emac AG



Versuche nicht nach den Sternen zu greifen,  
wenn der hellste Stern Dein Lächeln ist.



Zur Advents- und Weihnachtszeit und  
bis ins neue Jahr wünschen wir Ihnen  
ganz viele helle, lachende und  
leuchtende Sterne an Ihrem Weg.



Schreinerei, Zimmerei  
**Karl Rohrer AG**  
Wichelstrasse 1  
6072 Sachseln  
Telefon 041 660 30 44

**karo-holz.ch**

Neubauten

Fenster

Türen

Küchen

Bodenbeläge

Renovationen



**Sonntag**

bei

**FRUTAL**

Konditorei Tea-Room  
**Frühstücks-Buffer**

Familie Frutiger

Tel. 033 971 18 21



**A**macher **E**lektro-**G**eräte

Service und Verkauf

Waschmaschinen · Geschirrspüler  
Kochherde · Kühlgeräte · Tumbler

3860 Meiringen 033 971 24 63

Werben im  
Anzeiger ...  
...der Weg  
zum Erfolg.

Heid ers o scho gheerd?  
Jetzt chenne **d'Mannä...**

**Women**  
hairstyle

Andrea Pauli Argoub  
eidg. dipl. Coiffeuse  
Kirchgasse 16  
3860 Meiringen  
Tel. 033 971 61 61

DR  
NÄCHSCHT,  
BITTE!



...jeden Freitag  
ab 16.00 Uhr  
**ohni Amädig**  
zum Gwafför!

**PRO  
SENECTUTE**

GEMEINSAM STÄRKER

Armut im Alter  
ist unsichtbar.

Wir helfen. Helfen auch Sie.  
34-3664-2



Oberhasli  
region-beo.ch

Profitieren Sie von unseren  
**Combi-Angeboten**

- 1 Inserat farbig, viertel Seite
- + 20 Plakate farbig A3
- + 2 Plakate farbig A2
- + 200 Flyer A6

**Pauschal CHF 350.00**

grössere Mengen auf Anfrage, ab gelieferter Vorlage

**Pauli**  
Druck  
& Verlag



# Information für Bahnanstösser

## Rückschneiden von Bäumen, Hecken und Sträuchern entlang des Streckennetzes der Zentralbahn

Die Zentralbahn als Bahnbetreiber ist darauf angewiesen, dass Bäume, Hecken und Sträucher der angrenzenden Parzellen so zurückgeschnitten sind, dass diese nicht ins Lichtraumprofil ragen und so die Sicht des Lokführers und die Sicherheit der Bahnarbeiter beeinträchtigen. Ebenfalls müssen die Abstände zu den Fahrleitungen eingehalten werden. Aus diesem Grund bitten wir die Bahnanstösser, diese Arbeiten bei Bedarf durchzuführen, bzw. durch den Grundeigentümer ausführen zu lassen.

**Bitte beachten Sie:** Bei der Arbeitsausführung sind die Abstände zu den elektrischen Leitungen zu beachten und das Betreten der anliegenden Bahnparzelle ist aus Sicherheitsgründen verboten. Falls Sie für diese Arbeiten trotzdem die Bahnparzelle betreten müssen, bitten wir Sie, einen Sicherheitswärter zu Ihrer Sicherheit beizuziehen. Gerne beraten wir Sie über einen Sicherheitswärter oder auch bei anderen Fragen zum Thema Rückschneiden von Bäumen, Hecken und Sträucher entlang unseres Streckennetzes unter der Telefonnummer 058 668 83 27.

Wir bitten Sie, die anstehenden Arbeiten bis Ende März 2017 auszuführen und bedanken uns für Ihre Mithilfe und Unterstützung.

Freundliche Grüsse

Ihre Zentralbahn - Infrastruktur Unterhalt

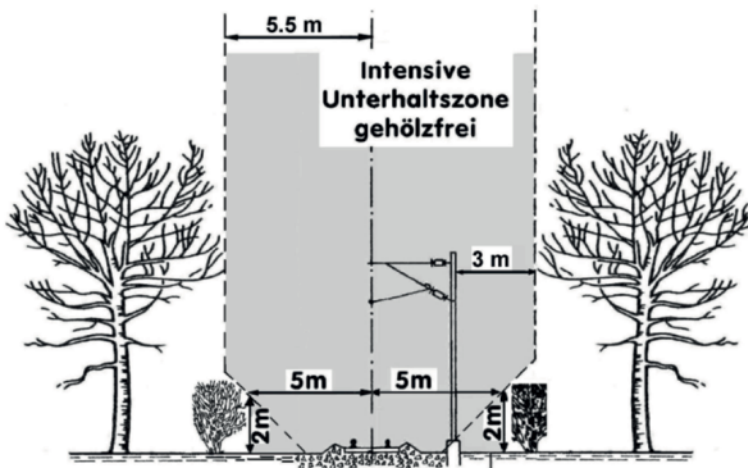

# 31. Weihnachtsmarkt Meiringen Tramhalle



**3. + 4. Dezember 2016**  
**Samstag, 09.<sup>00</sup> – 18.<sup>00</sup> Uhr**  
**Sonntag, 09.<sup>00</sup> – 17.<sup>00</sup> Uhr**



**Restaurant: Samstag, Frauenverein    Sonntag, Familienverein**

Tanja Imbaumgarten, Meiringen  
 dipl. Finanzberaterin IAF



Unsere Kundenberaterin Frau Tanja Imbaumgarten hat die Prüfung zur dipl. Finanzberaterin IAF erfolgreich bestanden. Wir gratulieren unserer Mitarbeiterin ganz herzlich zu diesem Erfolg und danken ihr für ihre grosse Leistungsbereitschaft und das persönliche Engagement.

**Raiffeisenbank Region Haslital-Brienz**  
 Verwaltungsrat, Bankleitung und Mitarbeiter

**RAIFFEISEN**  
 Wir machen den Weg frei

**SAMARITER-  
 LOTTO**



**Sonntag, 4. Dezember  
 ab 13 Uhr**

**Hotel Bären  
 Guttannen**

**1. Gang mit 4 Gratiskarten  
 2 Supergänge auf volle Karte**

*schöne Preise:*

**Feldstecher  
 Gutschein Grimselwelt  
 Teppich aus Afghanistan**

**Rucksack mit Wanderstöcken**

**Fruchtkörbe u.v.m.**

Freundlich laden ein:

**Samariterverein Guttannen und Bären -Team**